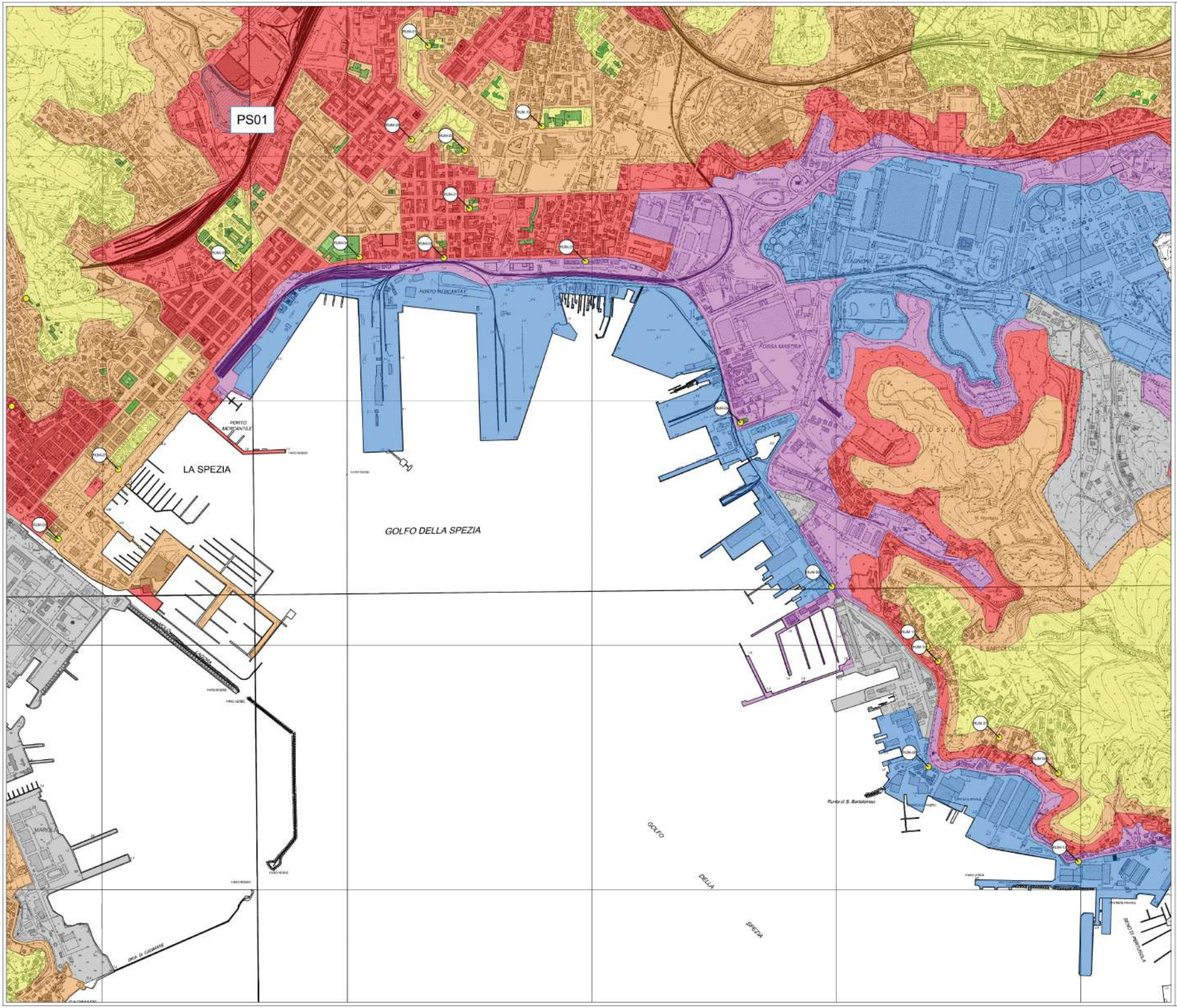

LEGENDA

- AREE DI PUBBLICO SPETTACOLO
- POSTAZIONI DI MISURA

ZONIZZAZIONE ACUSTICA

- Aree Militari
- Classe acustica I - Aree particolarmente protette
- Classe acustica II - Aree prevalentemente residenziali
- Classe acustica III - Aree di tipo misto
- Classe acustica IV - Aree di intensa attività umana
- Classe acustica V - Aree prevalentemente industriali
- Classe acustica VI - Aree esclusivamente industriali
- CONFINE COMUNALE

CARTA TECNICA REGIONALE

Carta_Tecnica_Regionale_sc._1.10000_-_III_Edizione_-_dal_2017_248020

Limiti Normativi

Classe acustica	Limite di Emissione Assoluta Periodo Diurno	Limite di Emissione Assoluta Periodo Notturno
Classe I - Aree Particolarmente Protette	45	35
Classe II - Aree Residenziali	50	40
Classe III - Aree di Tipo Misto	55	45
Classe IV - Aree ad Intensa Attività Umana	60	50
Classe V - Aree Prevalentemente Industriali	65	55
Classe VI - Aree Esclusivamente Industriali	65	65

Classe acustica	Limite di Immissione Assoluta Periodo Diurno	Limite di Immissione Assoluta Periodo Notturno
Classe I - Aree Particolarmente Protette	50	40
Classe II - Aree Residenziali	55	45
Classe III - Aree di Tipo Misto	60	50
Classe IV - Aree ad Intensa Attività Umana	65	55
Classe V - Aree Prevalentemente Industriali	70	60
Classe VI - Aree Esclusivamente Industriali	70	70

Classe acustica	Limite di Immissione Differenziale Periodo Diurno	Limite di Immissione Differenziale Periodo Notturno
Classe I - Aree Particolarmente Protette	5	3
Classe II - Aree Residenziali	5	3
Classe III - Aree di Tipo Misto	5	3
Classe IV - Aree ad Intensa Attività Umana	5	3
Classe V - Aree Prevalentemente Industriali	5	3
Classe VI - Aree Esclusivamente Industriali	Non Applicabile	Non Applicabile

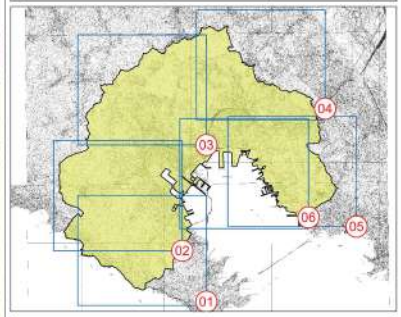

TECNOCREO ENGINEERS — Vie en.ro.se. Ingegneria — vdp

OGGETTO:

PIANO COMUNALE DI CLASSIFICAZIONE ACUSTICA DI CITTA' DELLA SPEZIA

Città della Spezia

COMMITTENTE:

CITTA' DELLA SPEZIA
Dipartimento 4 - Ambiente e Territorio

RIFERIMENTI COMUNE:

Il R.U.P. Ing. Sonia Parodi
Dirigente Avv. Laura Niggi
Assessore con delega all'Ambiente Kristopher Casati
Sindaco Pierluigi Peracchini

OGGETTO ELABORATO:

Zonizzazione Acustica

Contenuto: INQUADRAMENTO CENTRO CITTA' E PORTO

REDATTO DA:

Vie en.ro.se. Ingegneria s.r.l.:
Ing. Francesco Bonelli — Ing. p. Gianfrancesco Colacci
Ing. Andrea Guido Falchi — Arch. Lucia Busa
Ing. Sergio Luzzi — Dott.ssa Raffaella Bellomi
Ing. Chiara Bottaluzzi — Arch. Sara Dede Masolini

TECNOCREO s.r.l.:
Ing. Matteo Bertoneri — Arch. Fabrizio Brozzi
Ing. Claudio Fiaschi — Geom. Michele Squillaci
Ing. Andrea Battistini — Dott.ssa Sara Tonini
Geom. Nicola Ambrosini

VDP s.r.l.:
Ing. Francesco Ventura — Ing. Alessandro Zanti
Ing. Filippo Gianola — Dott. Marco Palazzi
Arch. Pasquale Pellone — Dott. Sergio De Fabritiis
Arch. Silvia Martorana — Dott. Nicolò Mattioli

DATA: Dicembre 2021

CODICE ELABORATO	SCALA DI ORIGINE	DATA	N. REV.	TIMBRO E FIRMA DI CONTROLLO
RCA_SP_EIS_05_00	1:5000	Dicembre 2021	00	

TECNOCREO Engineers s.r.l.
Via Sindaco Sacrestano - 16022 Cl. di Camera (GE)
e-mail: info@tecnocreo.it
pec: info@pec.tecnocreo.it

Vie en.ro.se. Ingegneria s.r.l.
Viale Belfiore 38 - 50 (di Tavola Delle)
e-mail: [illegible]
pec: [illegible]

VDP s.r.l.
Via Federico Pesaro 38 - 20100 Roma (RM)
e-mail: [illegible]
pec: [illegible]

Questo disegno è proprietà riservata e non può essere copiato, riprodotto, mostrato a terzi senza nostra autorizzazione scritta