

Planimetria piano terra

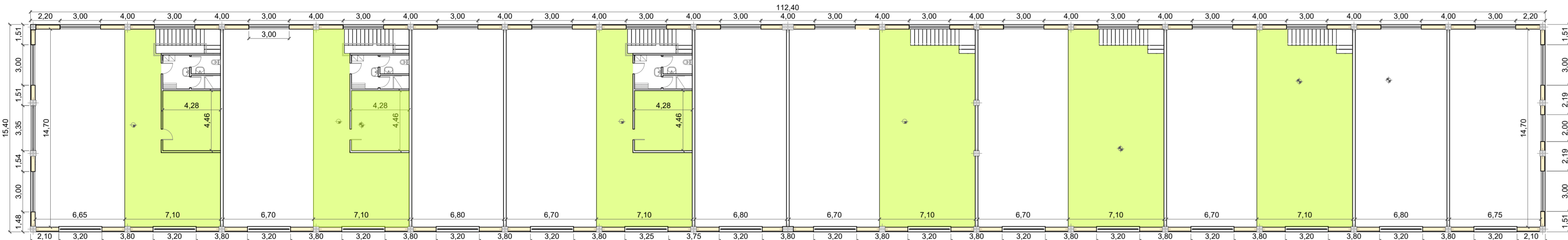

Planimetria quota soppalchi

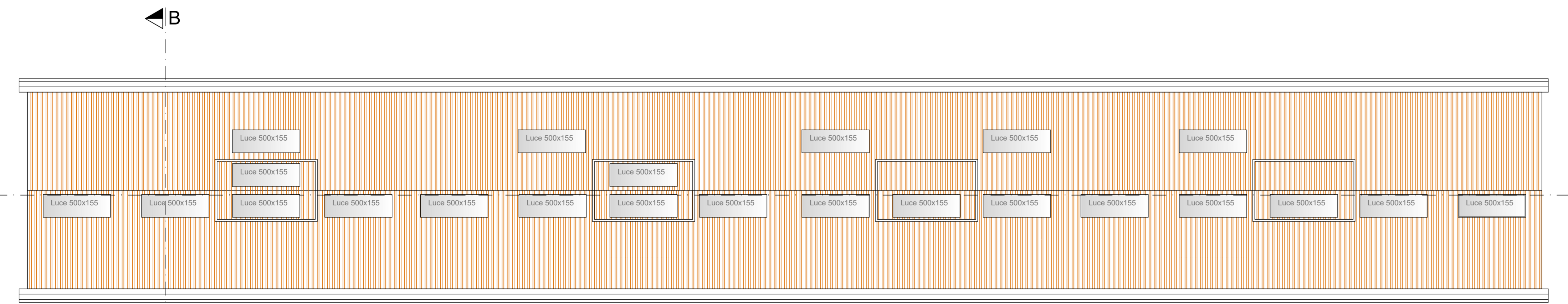

Planimetria copertura

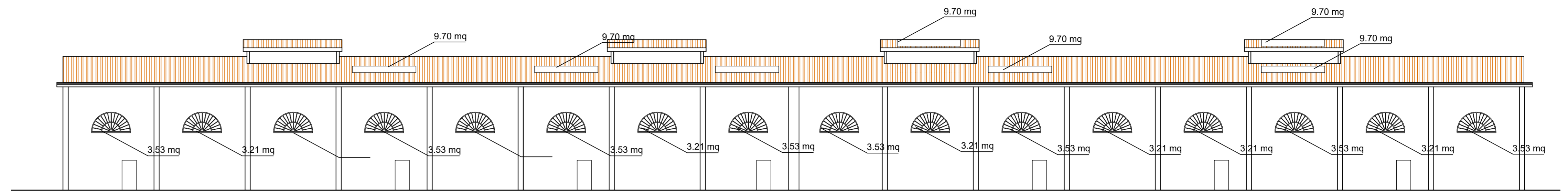

Prospetto nord-est

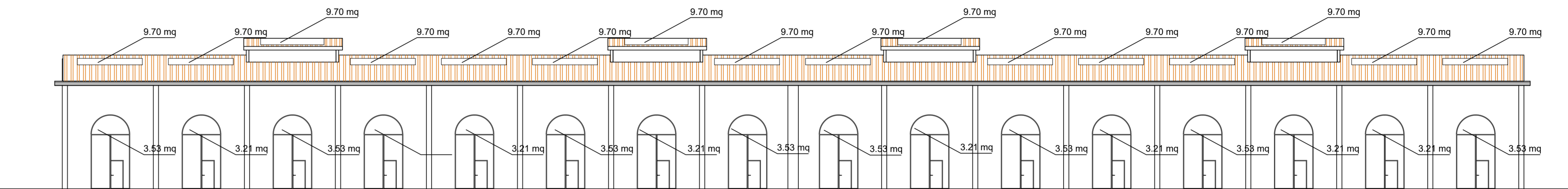

Prospetto sud-ovest

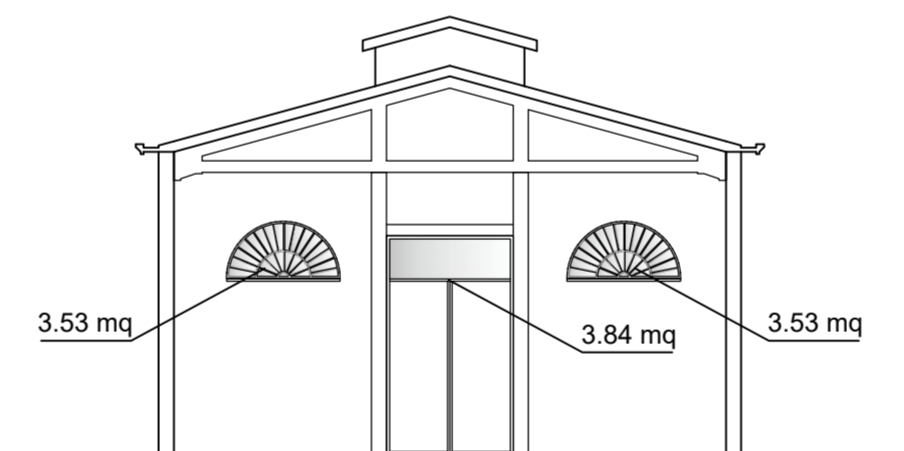

Prospetto nord-ovest

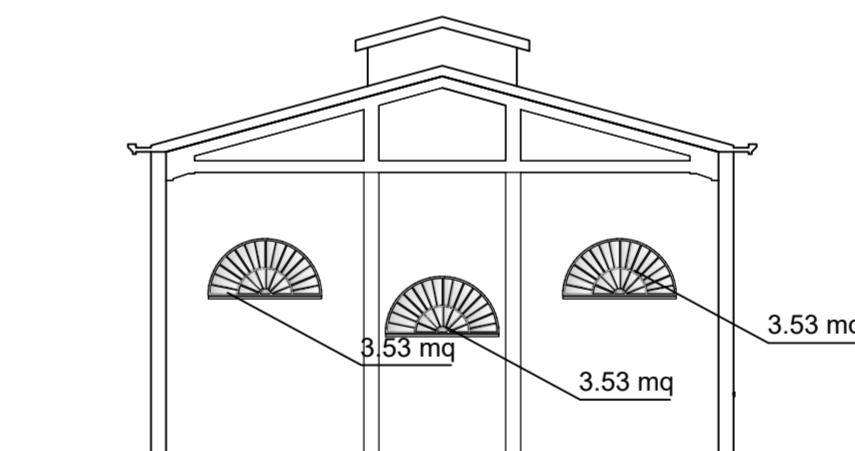

Prospetto sud-est

standard minimi secondo art. 3.1.1 DLgs 81/08 (rapporto illuminante bucatore): 1/10 fino a 1000 mq;
 1/12 fino a 3000 mq; 1/15 oltre 3000mq
 Standard minimi secondo art 3.2.1 DLgs 81/08 (areazione porzione infisso apribile): 1/20 fino a 1000
 mq; 1/24 fino a 3000 mq; 1/30 oltre 3000 mq

DATI DI PROGETTO					standard minimi secondo art. 3.1.1 DLgs 81/08 (rapporto illuminante bucatore): 1/10 fino a 1000 mq; 1/12 fino a 3000 mq; 1/15 oltre 3000mq Standard minimi secondo art 3.2.1 DLgs 81/08 (areazione porzione infisso apribile): 1/20 fino a 1000 mq; 1/24 fino a 3000 mq; 1/30 oltre 3000 mq									
Subinterventi	Sup. pavimento P.T. (mq)	Sup. pavimento Soppalco (mq)	Finestre P.T. apribili (mq)	Finestre sopr. apribili (mq)	Subinterventi	Sup. Illuminazione P.T. (mq) 1/10	Sup. Areazione P.T. (mq) 1/20	Sup. Illuminazione Soppalco (mq) 1/10	Sup. Areazione Soppalco (mq) 1/20	Subinterventi	Verifica illuminazione P.T.	Verifica areazione P.T.	Verifica illuminazione soppalco	Verifica areazione soppalco
1	193	83,5	27,66	16,11	1	19,30	9,65	8,35	4,18	1	OK	OK	OK	OK
2	193,8	83,5	26,46	16,12	2	19,30	9,65	8,35	4,18	2	OK	OK	OK	OK
3	100	0	16,76	0	3	10,00	5,00	0,00	0,00	3	OK	OK	OK	OK
4	193,8	83,5	26,46	16,12	4	19,30	9,65	8,35	4,18	4	OK	OK	OK	OK
5	100	0	16,76	0	5	10,00	5,00	0,00	0,00	5	OK	OK	OK	OK
6	193,8	97,8	26,46	16,11	6	19,38	9,69	9,78	4,89	6	OK	OK	OK	OK
7	193,8	97,8	26,46	16,11	7	19,38	9,69	9,78	4,89	7	OK	OK	OK	OK
8	193,8	97,8	26,46	16,11	8	19,30	9,65	9,78	4,89	8	OK	OK	OK	OK
9	100	0	16,76	0	9	10,00	5,00	0,00	0,00	9	OK	OK	OK	OK
10	99	0	27,35	0	10	10,00	5,00	0,00	0,00	10	OK	OK	OK	OK

A					EMISSIONE				
Revis.	Descrizione	Data	Collaborazione	Contr.	Autoriz.				
						Via Fontevivo n° 19/F - 19125 LA SPEZIA Telefono: 0187 510634 - Fax: 0187 284048 E-mail: info@progetec.org P.IVA: 01252880115			
DENOMINAZIONE DELL'OPERA:									
PUO DI VALORIZZAZIONE DEL COMPENDIO IMMOBILIARE "EX FUSIONE TRITOLO"									
LOCALITA':					Pagliari - La Spezia				
OGGETTO: Intervento A: Rapporti Aeroilluminanti									
IL TECNICO:					IL COMMITTENTE:				
Dott. Ing. Luca Vincenzi					Consorzio Sinergie Nautiche Levante Ligure				
IL DIRETTORE DEI LAVORI:					CODICE ELABORATO:				
Dott. Ing. Luca Vincenzi					N° COMMESSA PROGR. TIPO DOC.REV. 722-2016 R05 PD A				
SCALA: 1/200									
<small>Questo disegno non potrà essere utilizzato in cantiere se non firmato dal professionista che lo ha prodotto e detiene la proprietà dello stesso. E' vietato l'utilizzo di questo disegno se privo della sua intestazione originale. Tutte le misure dovranno preventivamente essere verificate in cantiere dal soggetto esecutore dell'opera.</small>									