

Planimetria piano terra

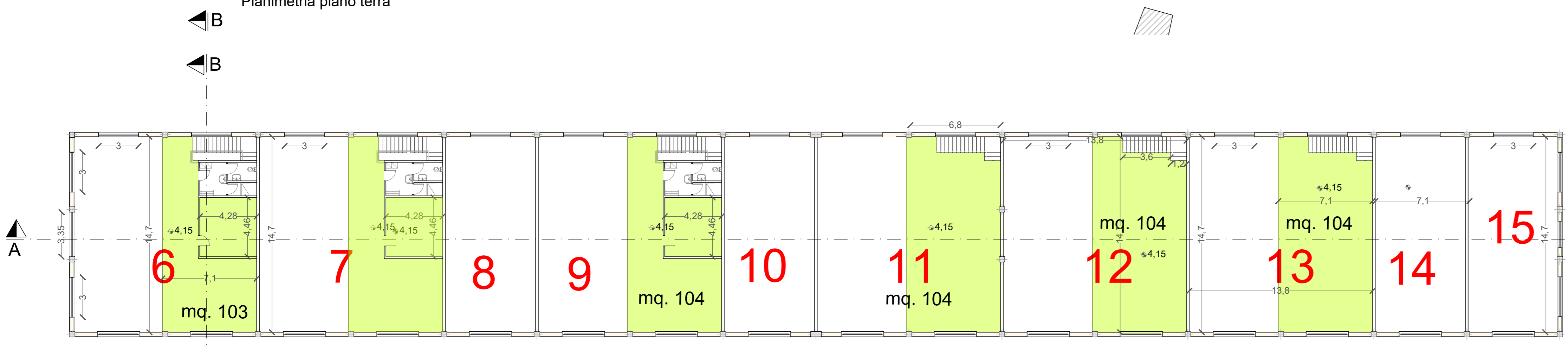

Planimetria quota soppalchi

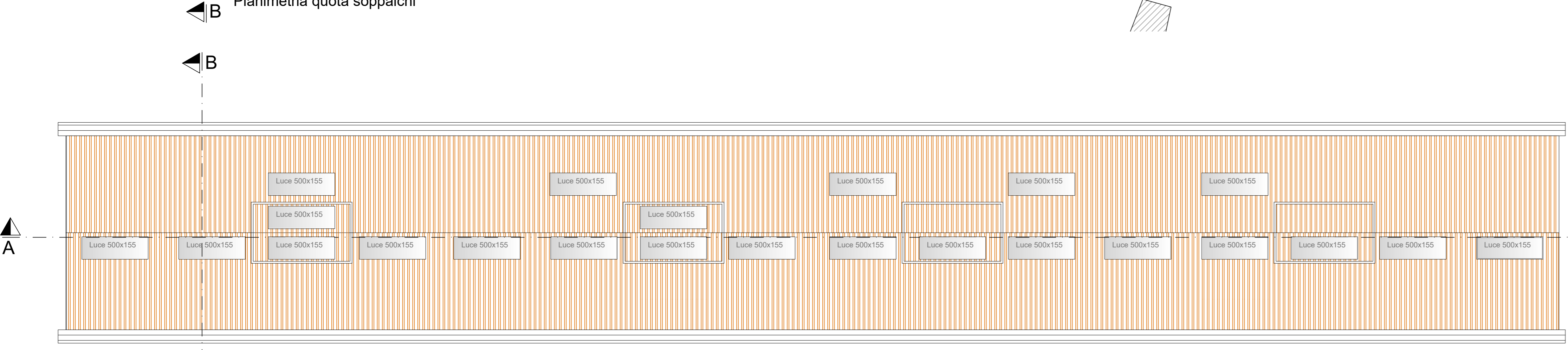

Planimetria copertura

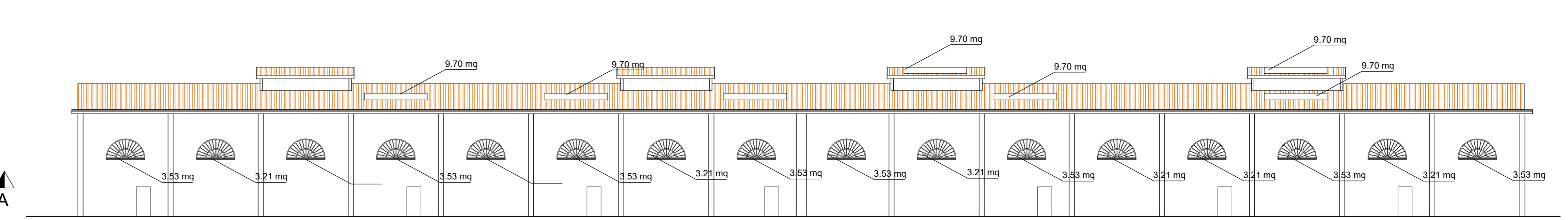

Prospetto nord-est

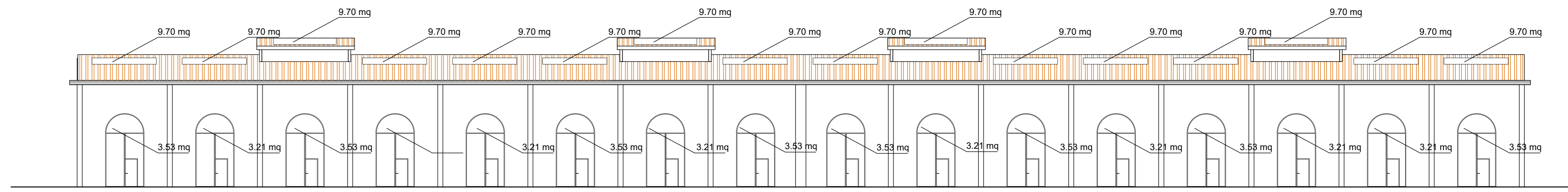

Prospetto sud-ovest

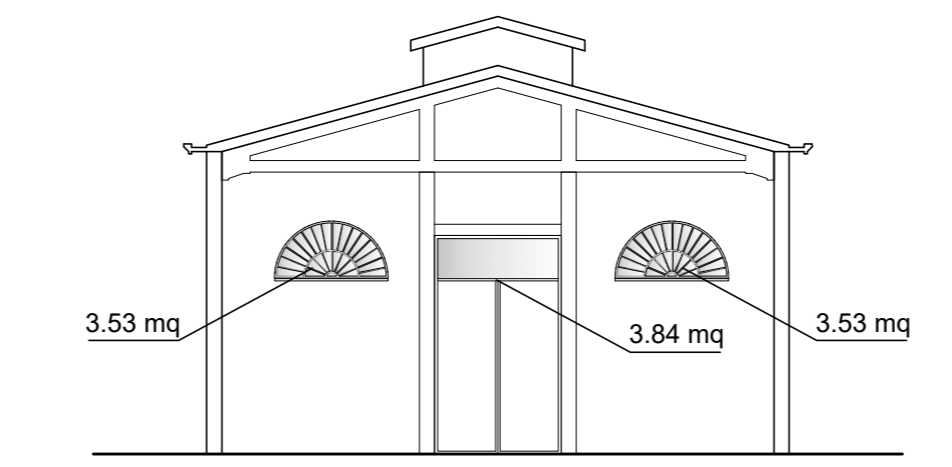

Prospetto nord-ovest

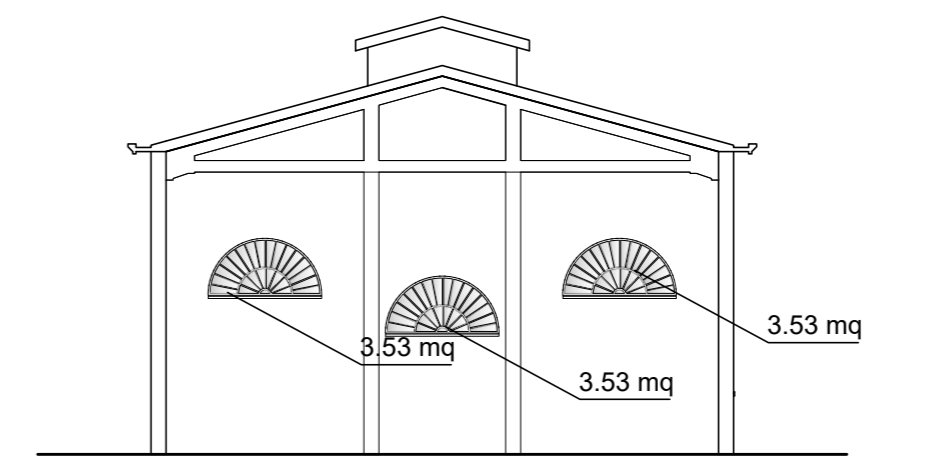

Prospetto sud-est

LOTTO n°	Superficie P.T. (mq)	Sup. Soppalco (mq)	Finestre P.T. (mq)	Finestre sopp. (mq)
6	193	83,5	27,66	16,11
7	193	83,5	26,46	16,12
8	100	0	16,76	0
9	193	83,5	26,46	16,12
10	100	0	16,76	0
11	193,8	97,8	26,46	16,11
12	193,8	97,8	26,46	16,11
13	193	97,8	26,46	16,11
14	100	0	16,76	0
15	100	0	27,35	0

LOTTO n°	Sup. Illuminazione P.T. (mq)	Sup. Areazione P.T. (mq)	Sup. Illuminazione Soppalco (mq)	Sup. Areazione Soppalco (mq)
6	24,13	16,08	10,44	6,96
7	24,125	16,08	10,4375	6,96
8	12,5	8,33	0	0,00
9	24,13	16,08	10,4375	7
10	12,5	8,33	0	0
11	24,23	16,15	12,23	8,15
12	24,23	16,15	12,23	8,15
13	24,13	16,08	12,23	8,15
14	12,50	8,33	0,00	0,00
15	12,50	8,33	0,00	0,00

LOTTO n°	Verifica illuminazione e P.T.	Verifica areazione P.T.	Verifica illuminazione e soppalco	Verifica areazione soppalco
6	OK	OK	OK	OK
7	OK	OK	OK	OK
8	OK	OK	OK	OK
9	OK	OK	OK	OK
10	OK	OK	OK	OK
11	OK	OK	OK	OK
12	OK	OK	OK	OK
13	OK	OK	OK	OK
14	OK	OK	OK	OK
15	OK	OK	OK	OK

A					EMISSIONE				
Revis.	Descrizione	Data	Collaborazione	Contr.	Autoriz.				
					Via Fontevivo n° 19/F - 19125 LA SPEZIA Telefono: 0187 510634 - Fax: 0187 284048 E-mail: info@progetec.org P.IVA: 01252880115				
					DENOMINAZIONE DELL'OPERA: PUO DI VALORIZZAZIONE DEL COMPENDIO IMMOBILIARE "EX FUSIONE TRITOLO"				
LOCALITA':					Pagliari - La Spezia				
OGGETTO:					Ristrutturazione Fabbricato: Rapporti Aeroilluminanti				
IL TECNICO:					IL COMMITTENTE:				
Dott. Ing. Luca Vincenzi					Consorzio Sinergie Nautiche Levante Ligure				
IL DIRETTORE DEI LAVORI:					CODICE ELABORATO:				
Dott. Ing. Luca Vincenzi					N° COMMESSA PROGR. TIPO DOC.REV. 722-2016 R05 PD A				
SCALA: 1/200									

Questo disegno non potrà essere utilizzato in cantiere se non firmato dal professionista che lo ha prodotto e detiene la proprietà dello stesso. E' vietato l'utilizzo di questo disegno se privo dello suo intestazione originale. Tutte le misure dovranno preventivamente essere verificate in cantiere dal soggetto esecutore dell'opera.