

Planimetria piano terra

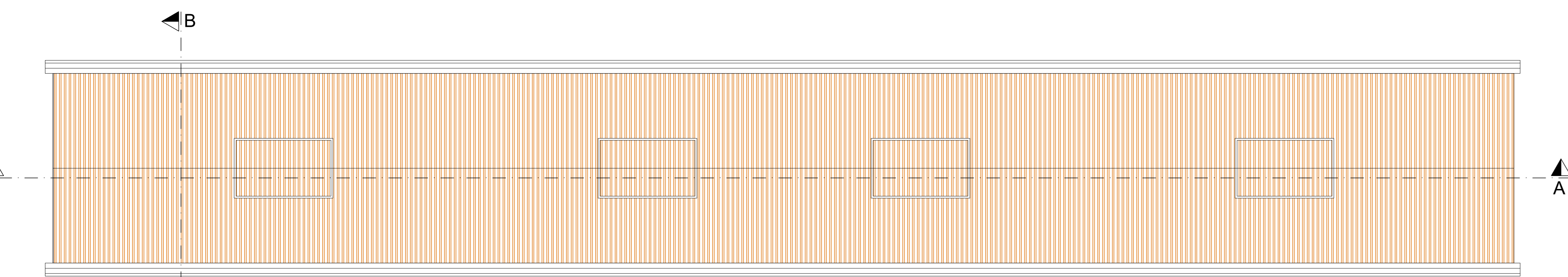

Planimetria copertura

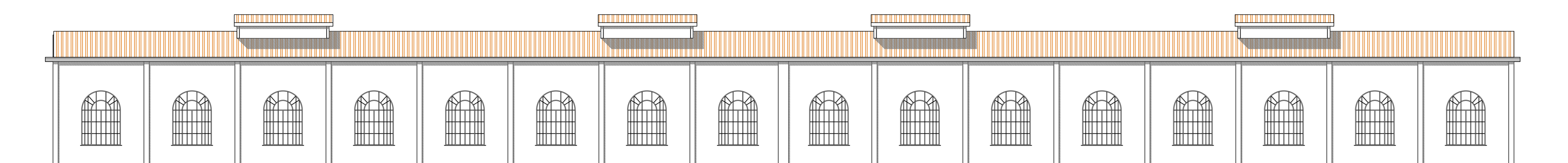

Prospetto sud-ovest

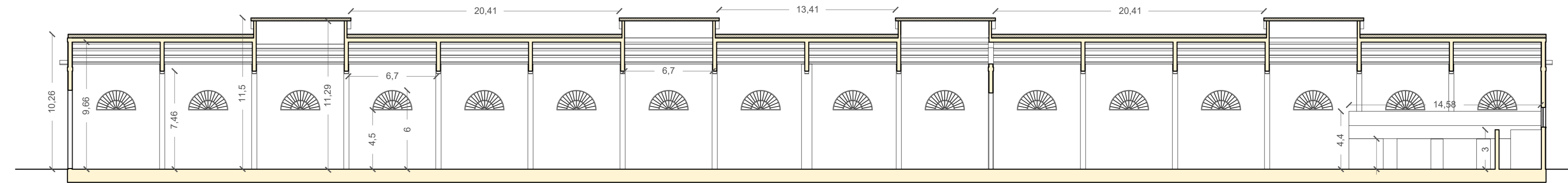

Sezione A-A

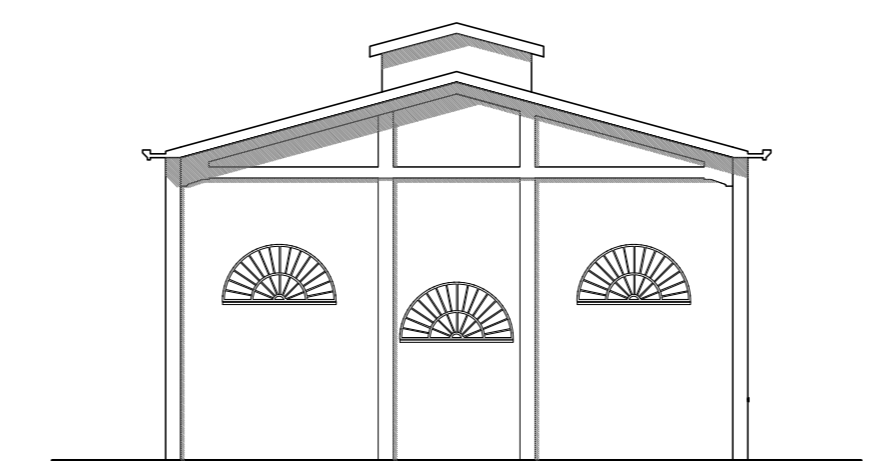

Prospetto sud-est

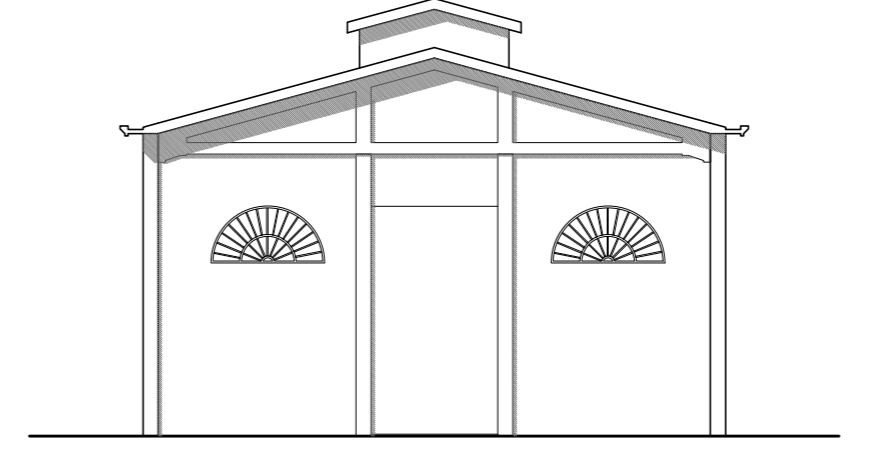

Prospetto nord-ovest

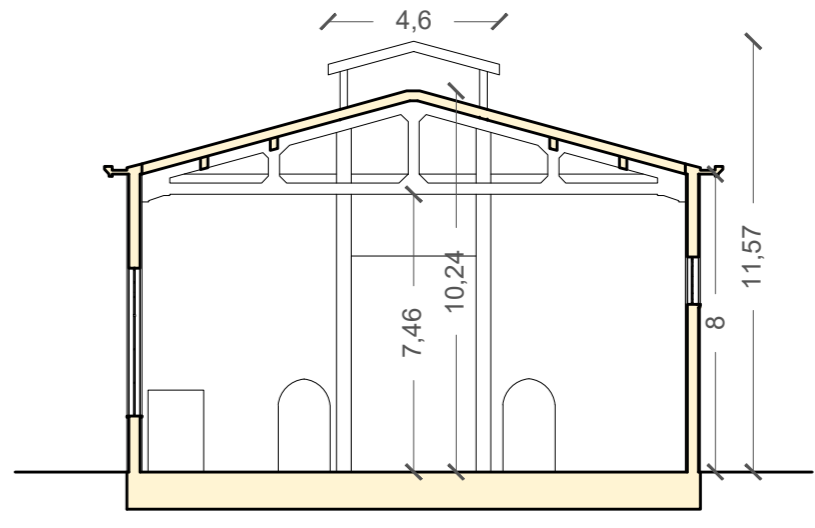

Sezione B-B

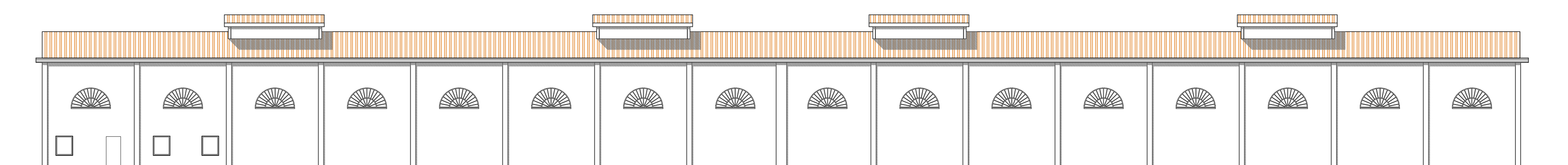

Prospetto nord-est



Immagine fronte ovest



Immagine interno in direzione sud-est

Revis.	Descrizione	Data	Collaborazione	Contr.	Autoriz.
A	EMISSIONE				

ProgeTec s.n.c.

Via Fontevivo n° 19/F - 19125 LA SPEZIA
 Telefono: 0187 510634 - Fax: 0187 284048
 E-mail: info@progetec.org
 P.IVA: 01252880115

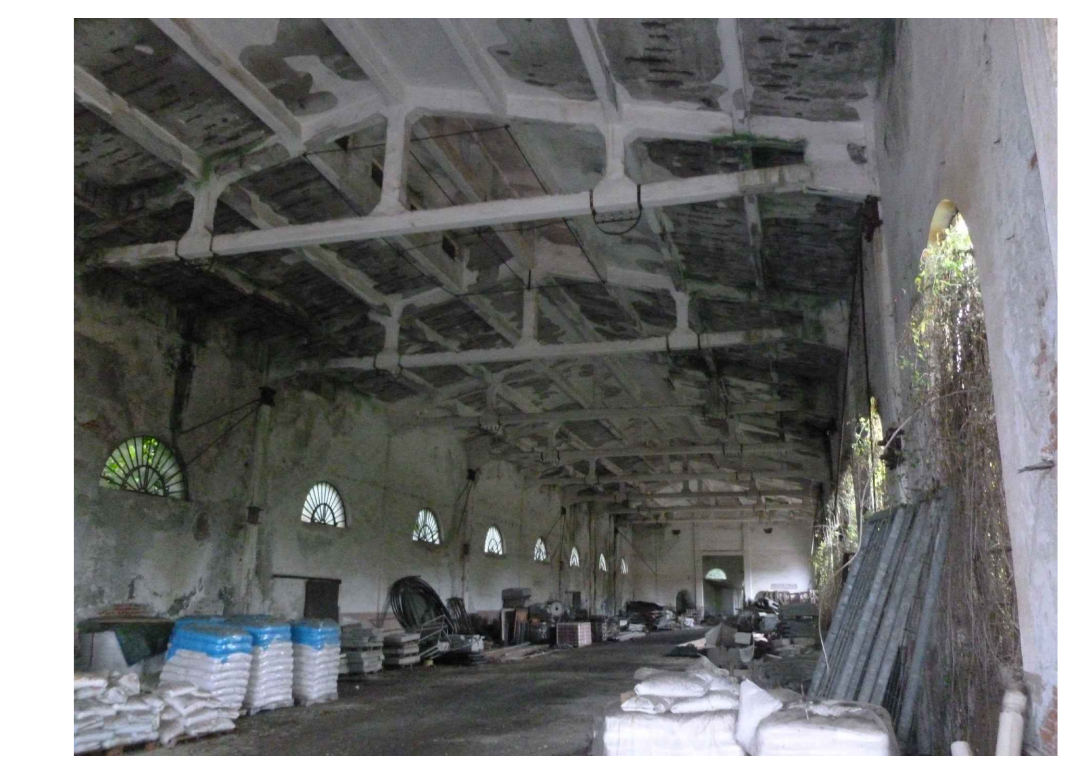
DENOMINAZIONE DELL'OPERA:
**PUO DI VALORIZZAZIONE DEL COMPENDIO IMMOBILIARE
 "EX FUSIONE TRITOLO"**

LOCALITA': **Pagliari - La Spezia**

OGGETTO: **Ristrutturazione Fabbricato: Stato Attuale**

IL TECNICO:
 Dott. Ing. Luca Vincenzi

IL COMMITTENTE:
 Consorzio
 Sinergie Nautiche Levante Ligure

IL DIRETTORE DEI LAVORI:
 Dott. Ing. Luca Vincenzi

CODICE ELABORATO:
 N° COMMESSA 722-2016
 PROGR. 722-2016
 TIPO DOC.REV. PD A

SCALA: 1/200

Questo disegno non potrà essere utilizzato in cantiere se non firmato dal professionista che lo ha prodotto e detiene la proprietà dello stesso. E' vietato l'utilizzo di questo disegno se privo della sua intestazione originale. Tutte le misure dovranno preventivamente essere verificate in cantiere dal soggetto esecutore dell'opera.