

PIANO TERRA

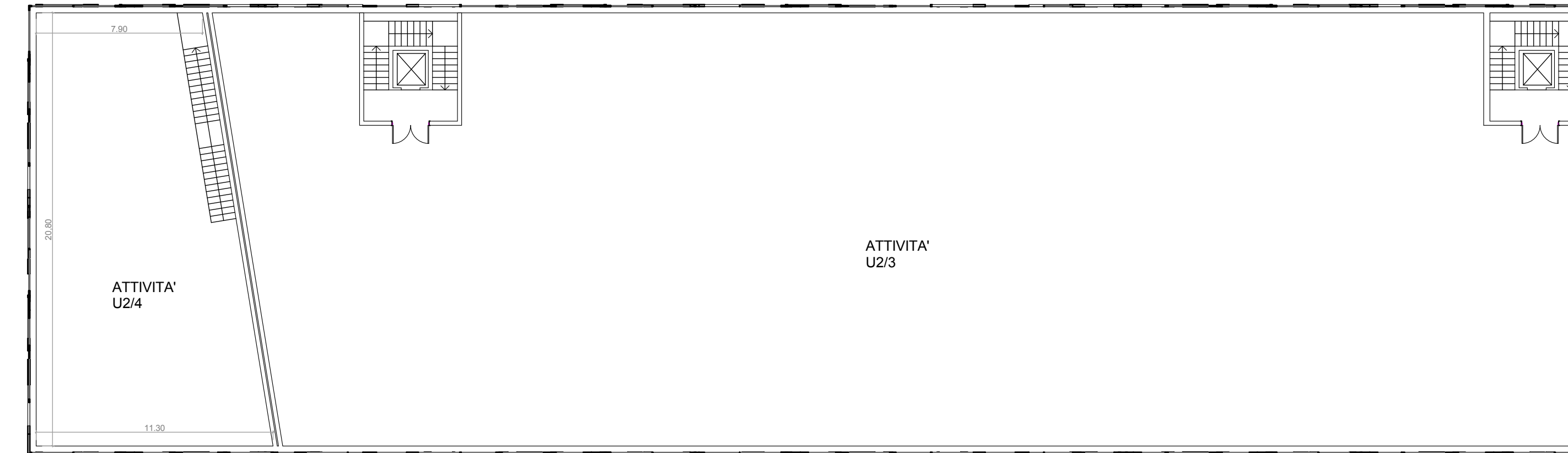

PIANO PRIMO

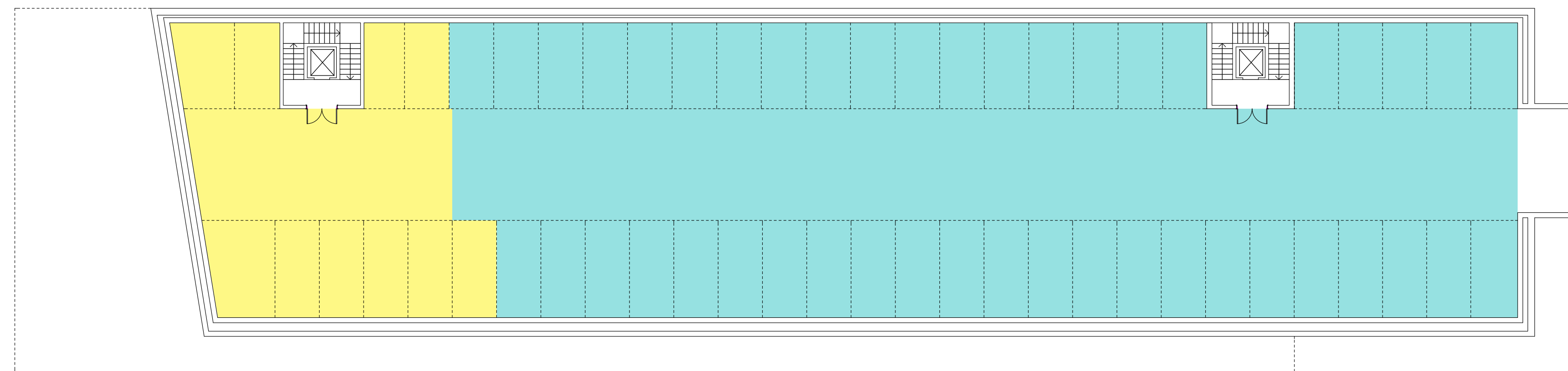

- PARCHEGGI P1 MQ 251
- PARCHEGGI P2 MQ 1001

PIANO INTERRATO

committenza

TALEA S.p.A.
 TALEA - Soc. di Gestione Immobiliare s.p.a.
 Sede Legale: con Socio unico
 SANDRO MASTRI S.p.A.
 Sede Amministrativa:
 ARENZANO (GE) - Via Val Latorre, 30
 C.F.: 02535130963 - P.I.: 01254800095

progettista
STUDIO DE MASTRI
 Arch. Nicola DE MASTRI
 Via XX Settembre n.162
 19121 LA SPEZIA
 tel/fax 0187 751338
 mail studio@demastri.it

collaboratore
 Geom. Alessandro MAGGIORELLI

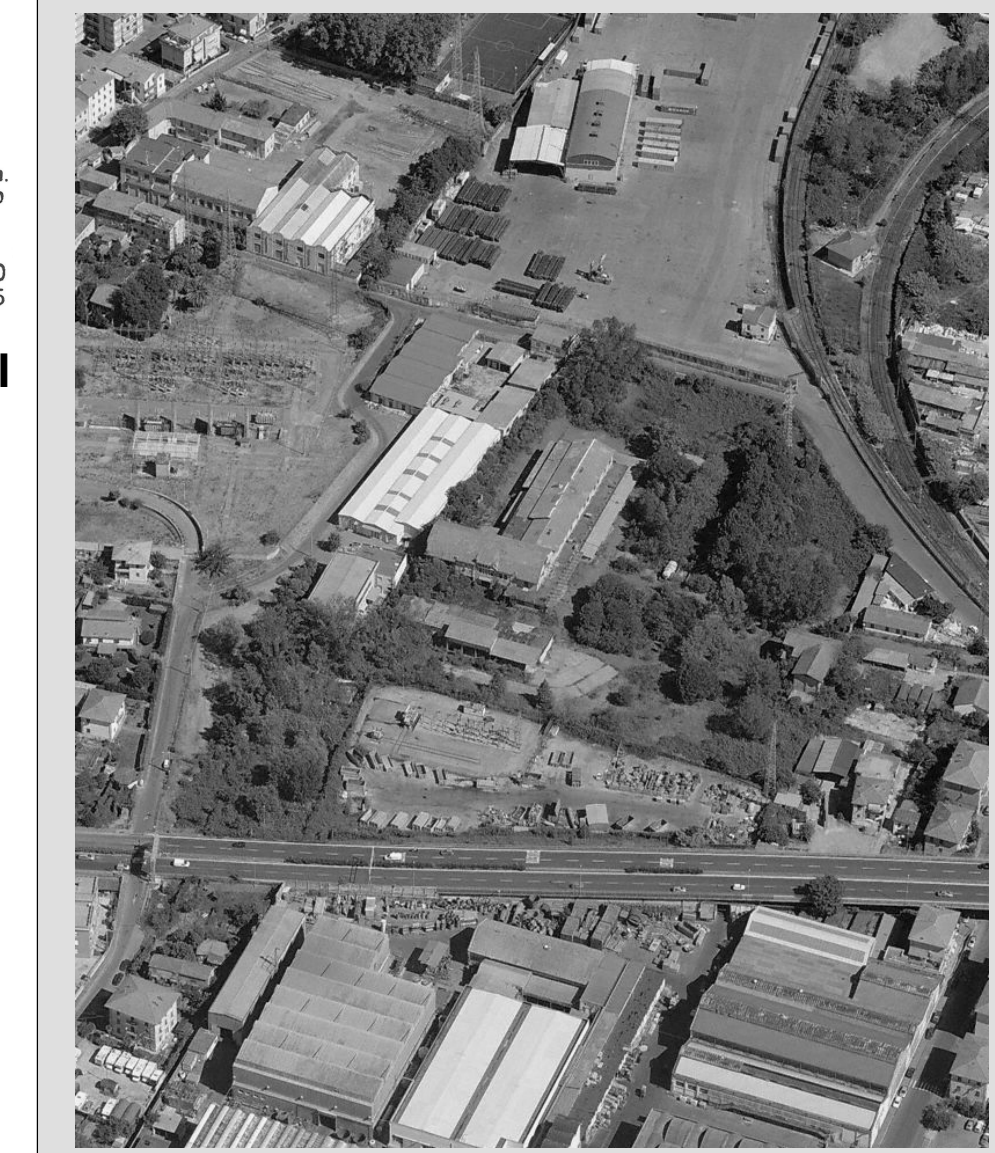
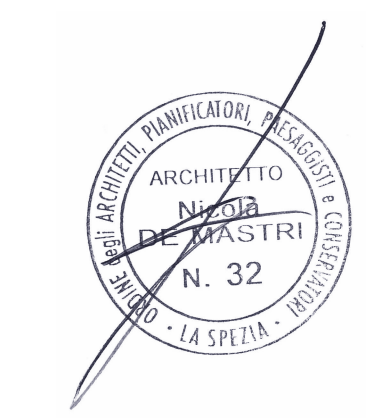

DISTRETTO DI TRASFORMAZIONE AD1/C
 PROGETTO URBANISTICO OPERATIVO
 INERENTE L'ATTUAZIONE DELLE
 PREVISIONI EDIFICATORIE DEL DISTRETTO
 DI TRASFORMAZIONE

TITOLO ELABORATO
LOTTE 2-3
SCHEMI TIPOLOGICI EDIFICIO IN PROGETTO:
PIANTE

REV	DESCRIZIONE	DATA
A	REV 1	OTT 2018

Phase:	missione			scale:	1:200
Project:	AM	Contractor:	NDM	Approval:	NDM
Client:	TALEA S.p.A.	Date:	OTT 2018	N° ALLEGATO	16
Location:	Comune di La Spezia (SP)			PRATICA N°:	66-DELTA LIGURE