

SEZIONE 1

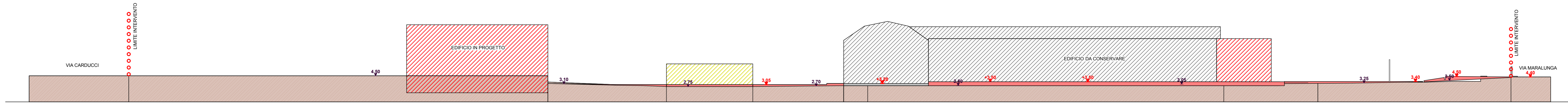

SEZIONE 2

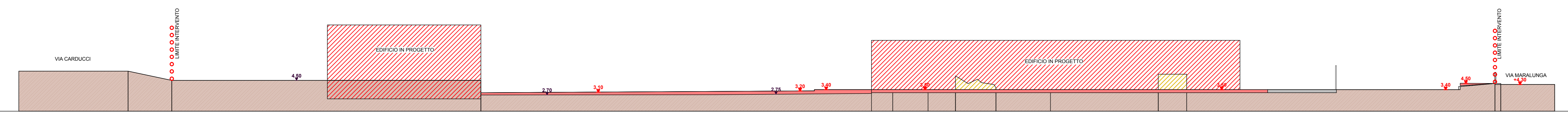

SEZIONE 3

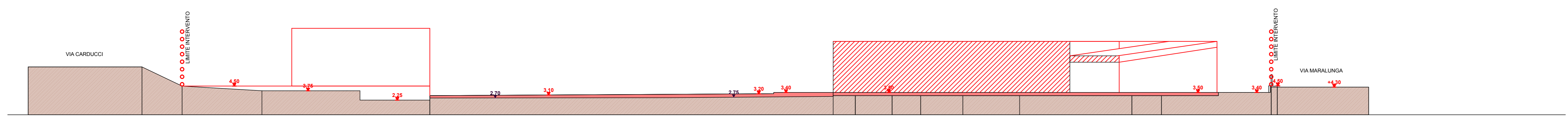

SEZIONE 4

TALEA S.p.A.
 TALEA S.p.A. - Sec. di Gestione Progettazione s.p.a.
 Sede Legale: SAVIGNANO (AR) - con Succursale
 Sede Amministrativa: AREZZANO (GE) - Via Val Lerone, 30
 C.F.: 02535130963 - P.I.: 01254800095

progettista
STUDIO DE MASTRI
 Arch. Nicola DE MASTRI
 Via XX Settembre n.162
 19121 LA SPEZIA
 tel/fax 0187 751338
 mail studio@demastri.it

collaboratore
 Geom. Alessandro MAGGIORELLI

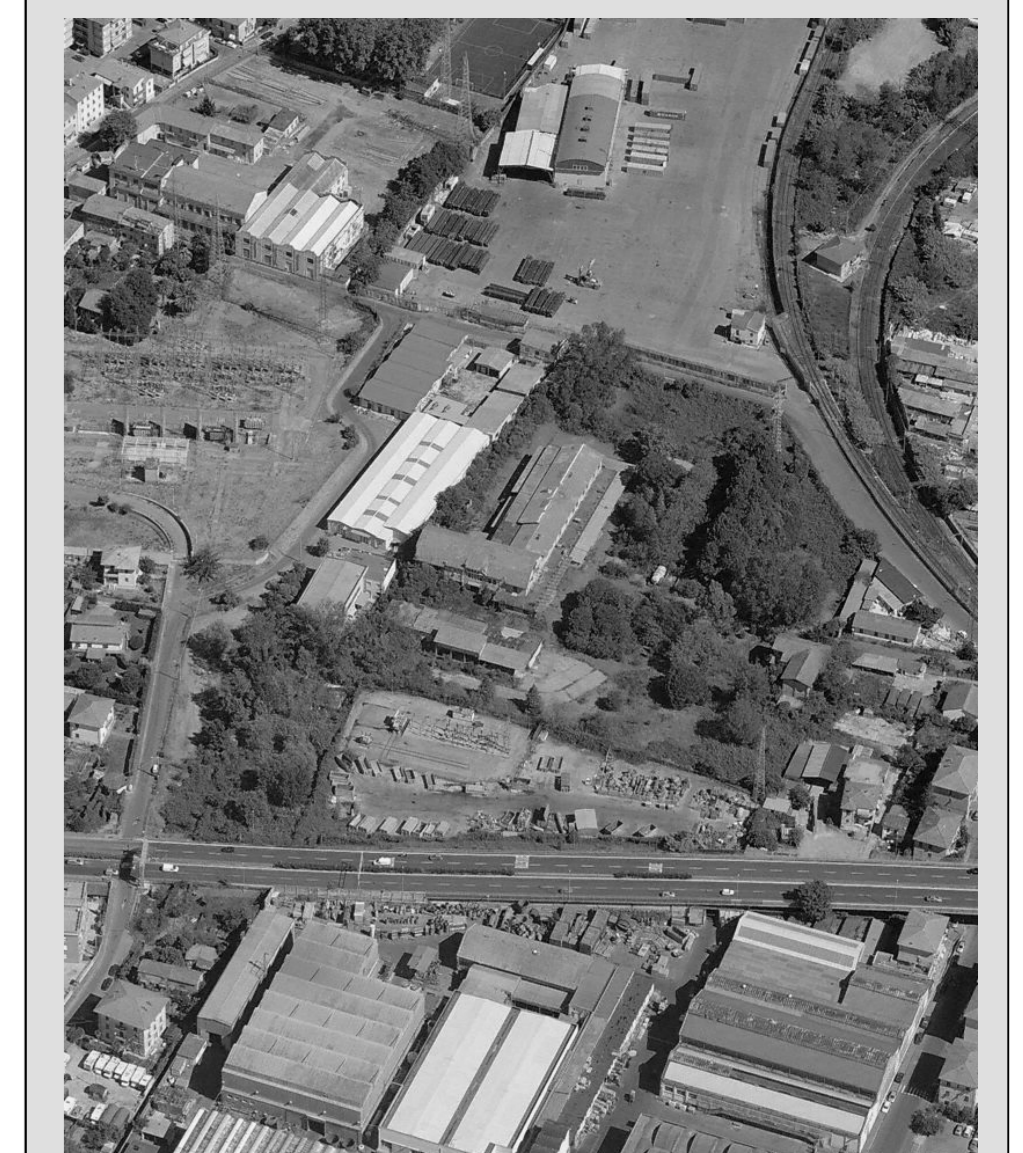

DISTRETTO DI TRASFORMAZIONE AD1/C
 PROGETTO URBANISTICO OPERATIVO
 INERENTE L'ATTUAZIONE DELLE
 PREVISIONI EDIFICATORIE DEL DISTRETTO
 DI TRASFORMAZIONE

REV	DESCRIZIONE	DATA
A	REV1	OTT 2018

TITOLO ELABORATO
SEZIONI PLANIVOLUMETRICHE DI RAFFRONTO

Firma: 1ª emissione PUO	Data: OTT 2018	Scala: 1:300
committente: TALEA S.p.A.	disegnatore: AM	controllo: NDM
comune:	approvato: NDM	data: OTT 2018
Comune di La Spezia (SP)	pratica n°: 66-DELTA LIGURE	n° ALLEGATO: 13