

- AREA DI CESSIONE  
LOTTO 1 MQ 13.271
- AREA DI CESSIONE  
LOTTO 2 MQ 3.130
- AREA DI CESSIONE  
LOTTO 3 MQ 476

committenza  
**TALEA S.p.A.**  
 TALEA Soc. di Gestione Immobiliare s.p.a.  
 Sede Legale: con Socio unico  
 BAVONZA, Capoluogo P.A. n. 4115  
 Sede Amministrativa:  
 ARDENZANO (GE) Via Val Lerone, 30  
 C.F.: 025351309638 P.I.: 01254800969

progettista  
**STUDIO DE MASTRI**  
 Arch. Nicola DE MASTRI  
 Via XX Settembre n.162  
 19121 LA SPEZIA  
 tel/fax 0187 751338  
 mail studio@demastri.it

collaboratore  
 Geom. Alessandro MAGGIORELLI

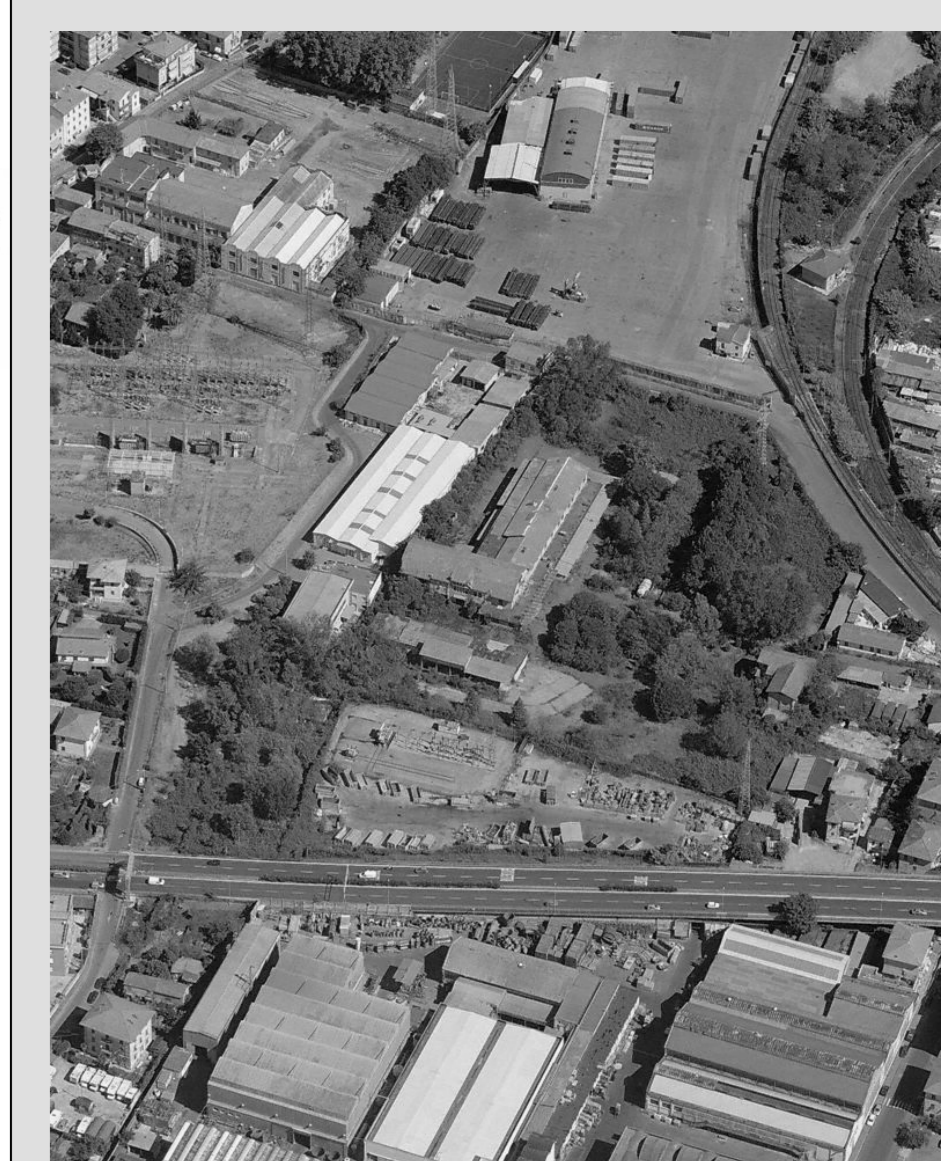

**DISTRETTO DI TRASFORMAZIONE AD1/C**  
 PROGETTO URBANISTICO OPERATIVO  
 INERENTE L'ATTUAZIONE DELLE  
 PREVISIONI EDIFICATORIE DEL DISTRETTO  
 DI TRASFORMAZIONE

REV	DESCRIZIONE	DATA
A	REV1	OTT 2018

TITOLO ELABORATO

**PLANIMETRIA AREA DI CESSIONE**

committenza	Talea S.p.A.	1 <sup>a</sup> emissione	AM	NDM	NDM	OTT 2018	1:500
comune locale	Comune di La Spezia (SP)	PRATICA N°	66-DELTA LIGURE	N° ALLEGATO			<b>04</b>