

PARCHEGGI INTERRATI LOTTO 2

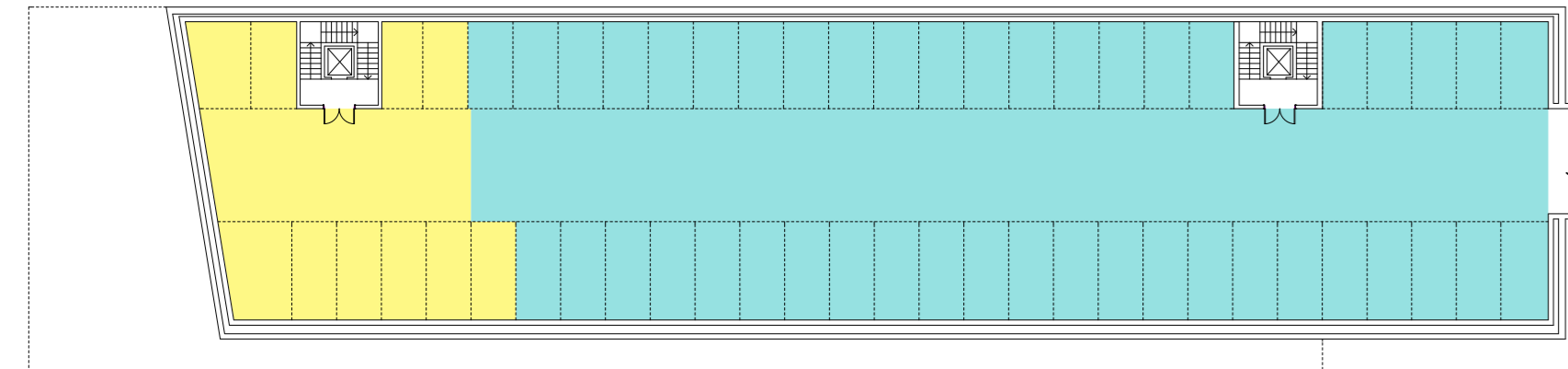

PARCHEGGI P1 MQ 301
PARCHEGGI P2 MQ 1801

- PERIMETRO LOTTO 1
- PERIMETRO LOTTO 2
- PERIMETRO LOTTO 3
- PERIMETRO LOTTO 4
- VIABILITA' PUBBLICA
- PARCHEGGI PUBBLICI TOTALI PP MQ 3.168
 P1/A MQ 300
 P1/B MQ 160
 P1/C MQ 213
 P1/D MQ 367
 P1/E MQ 228
 P1/F MQ 615
 P1/G MQ 133
 LOTTO 2 MQ 1.000
 P1/H MQ 160
 P1/I MQ 235
 P1/L MQ 336
 P1/M MQ 135
 P1/N MQ 134
 LOTTO 3 MQ 152
 P1/O MQ 127
 P1/Q MQ 25
- MARCIAPIEDI E PERCORSI CICLOPEDONALI PEDONALI PUBBLICI
- VERDE PUBBLICO ATTREZZATO TOTALE VP MQ 4.700
 VP1 MQ 2.700
 VP2 MQ 1.740
 VP3 MQ 260
- PARCHEGGI PRIVATI P1 ESTERNI *
 P1/A MQ 304 (LOTTO 1)
 P1/B MQ 38 (LOTTO 3)
- PARCHEGGI PRIVATI P2 ESTERNI *
 P2/A MQ 3.540 (LOTTO 1)
 P2/B MQ 3.540 (LOTTO 1)
 P2/C MQ 295 (LOTTO 1)
 P2/D MQ 429 (LOTTO 1)
 P2/E MQ 152 (LOTTO 3)
- VERDE PRIVATO DI VALENZA ECOLOGICA VE

* N.B. NEL LOTTO 2 I PARCHEGGI P1-P2 SONO RICAVATI NEL PIANO INTERRATO DEL FABBRICATO IN PROGETTO

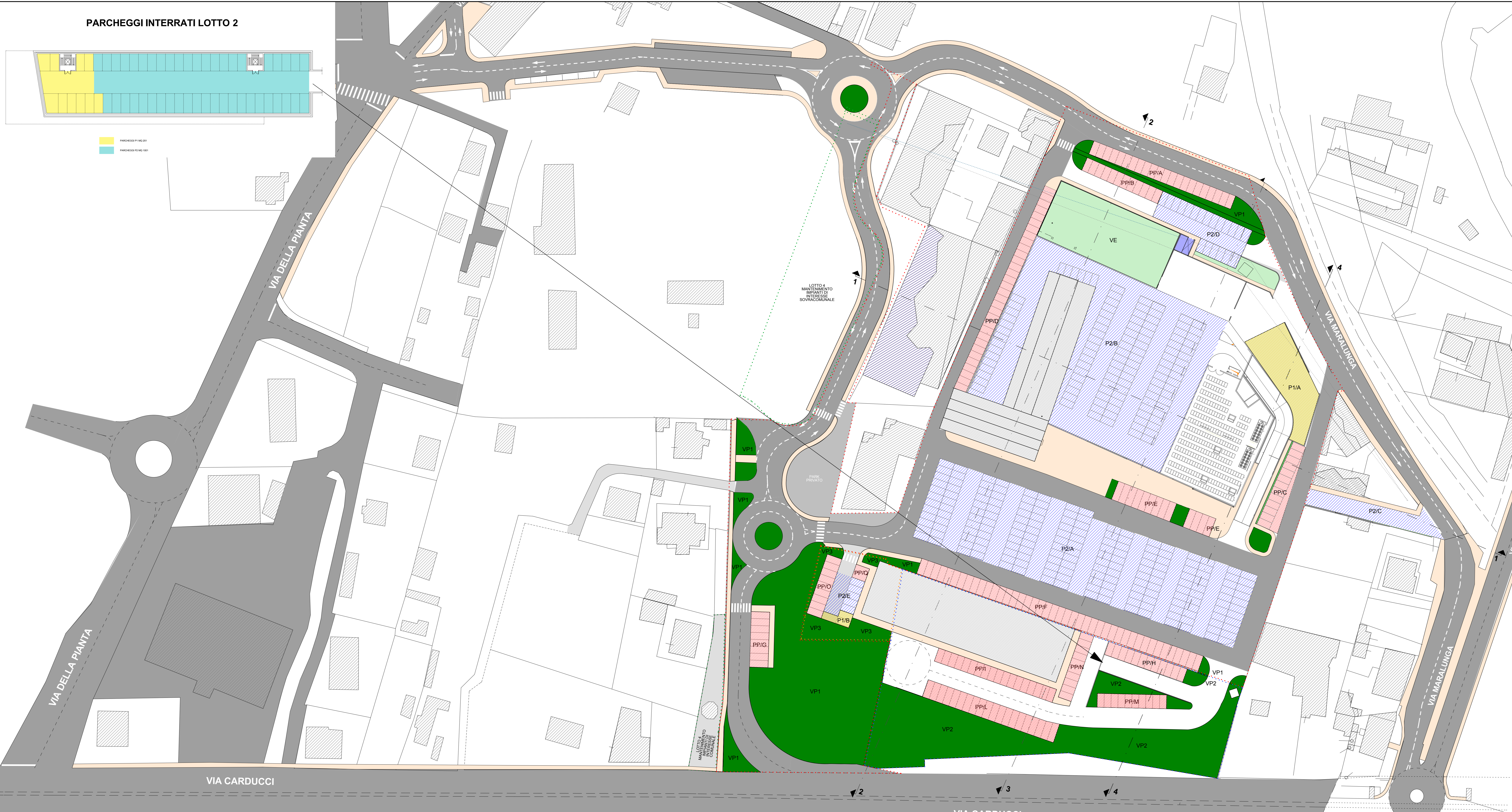

committente

TALEA S.p.A.
 TALEA S.p.A. Sec. di Gestione immobiliare s.p.a.
 Sede Legale: SAVIGNANO (LA SPEZIA)
 Sede Amministrativa: AREZZANO (GE) - Via Val Lerone, 30
 C.F.: 02535130963 - P.I.: 01254800095

progettista

STUDIO DE MASTRI
 Arch. Nicola DE MASTRI
 Via XX Settembre n.162
 19121 LA SPEZIA
 tel/fax 0187 751338
 mail studio@demastri.it

collaboratore

Geom. Alessandro MAGGIORELLI

REV. DESCRIZIONE DATA

A	REV1	OTT 2018
---	------	----------

TITOLO ELABORATO

DISTRETTO DI TRASFORMAZIONE AD1/C
 PROGETTO URBANISTICO OPERATIVO
 INERENTE L'ATTUAZIONE DELLE
 PREVISIONI EDIFICATORIE DEL DISTRETTO
 DI TRASFORMAZIONE

TITOLO ELABORATO

PLANIMETRIA DI PROGETTO STANDARDS URBANISTICI

Fase: 1^a emissione P.U.O.

Comune:	Comune:	Comune:	Data:	Scala:
TALEA S.p.A.	AM	NDM	OTT 2018	1:500

Comune locale: Comune di La Spezia (SP) PRATICA N°: 66-DEL-LIGURE

03