

**LOTTO C - PRODUTTIVO**  
**PIANTA PIANO PRIMO - scala 1/350**

EDIFICIO PER ATTIVITA' PRODUTTIVE  
(non ancora individuate)  
Strutture e compartimentazioni minime R e REI/EI 120

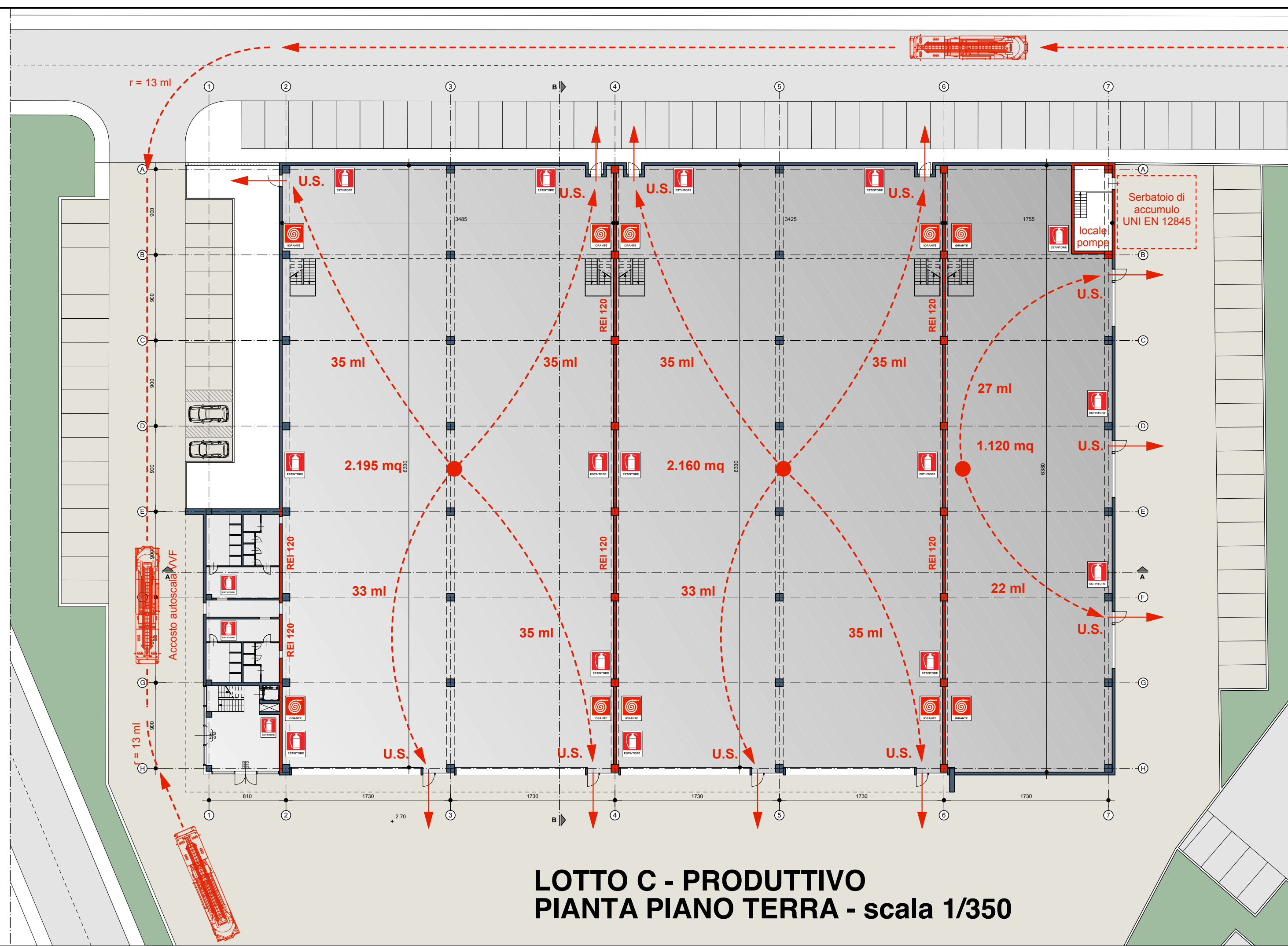

**LOTTO C - PRODUTTIVO**  
**PIANTA PIANO TERRA - scala 1/350**

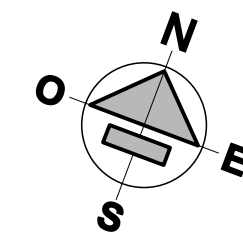

**PLANIVOLUMETRICO**  
**DI PROGETTO**

EDIFICIO PER UFFICI / FUNZIONI TERZIARIE

Regola tecnica - D.M. 22 febbraio 2006:  
Uffici di TIPO 1: da 26 fino a 100 presenze;  
Strutture e compartimentazioni minime R e REI/EI 30;

**LOTTO B**  
**PIANTA PIANO PRIMO E TERZO**

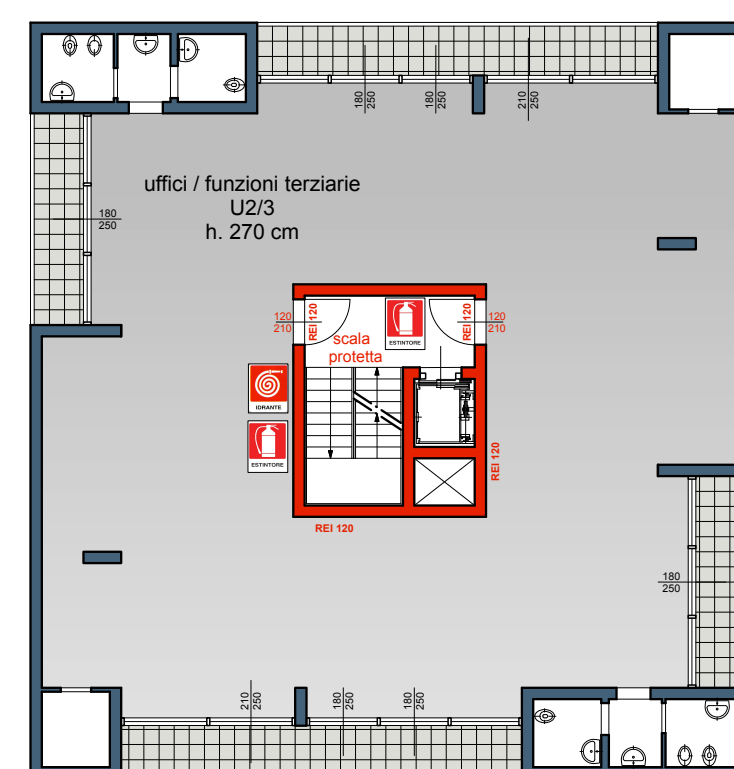

**LOTTO B**  
**PIANTA PIANO SECONDO**

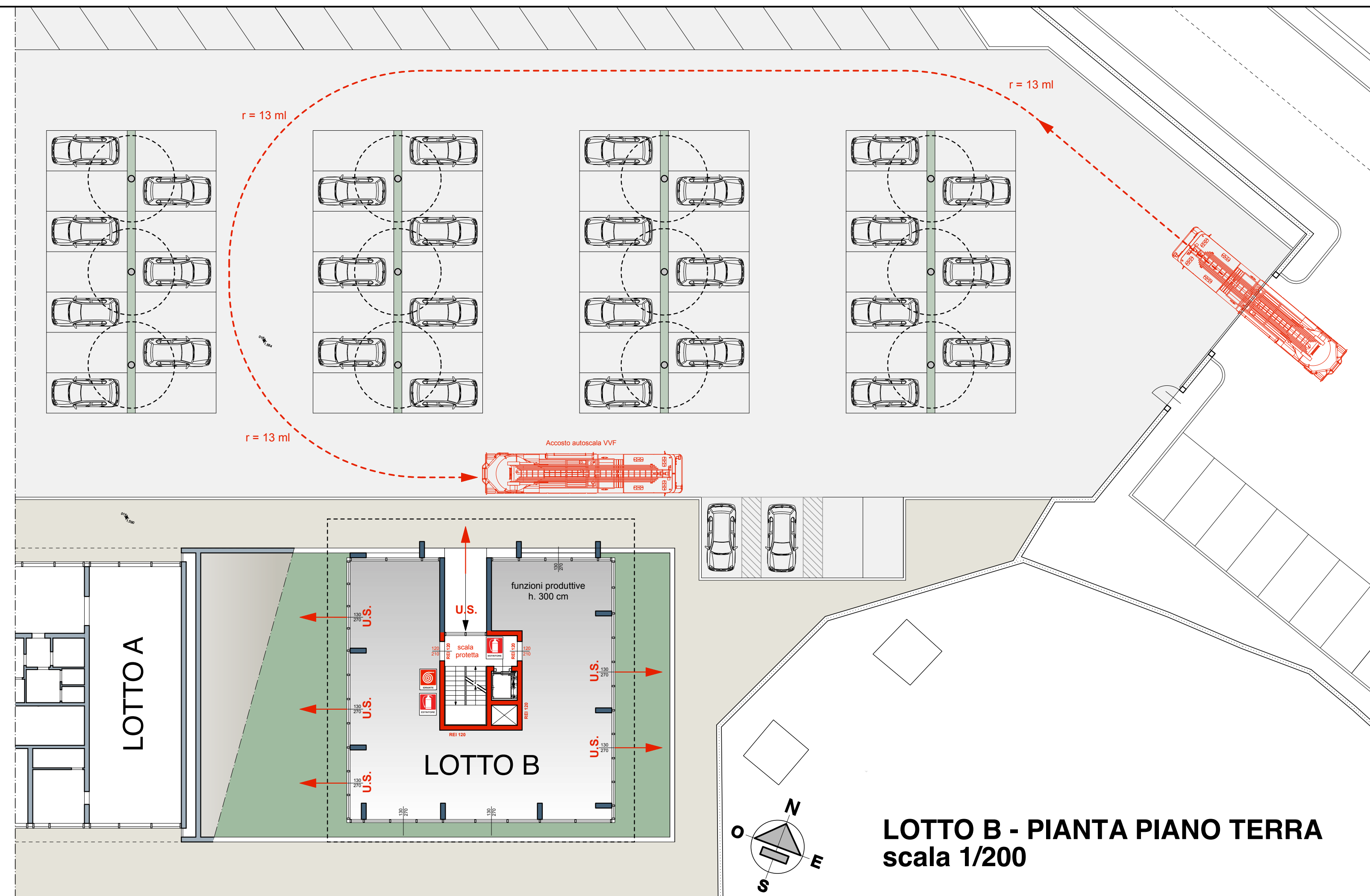
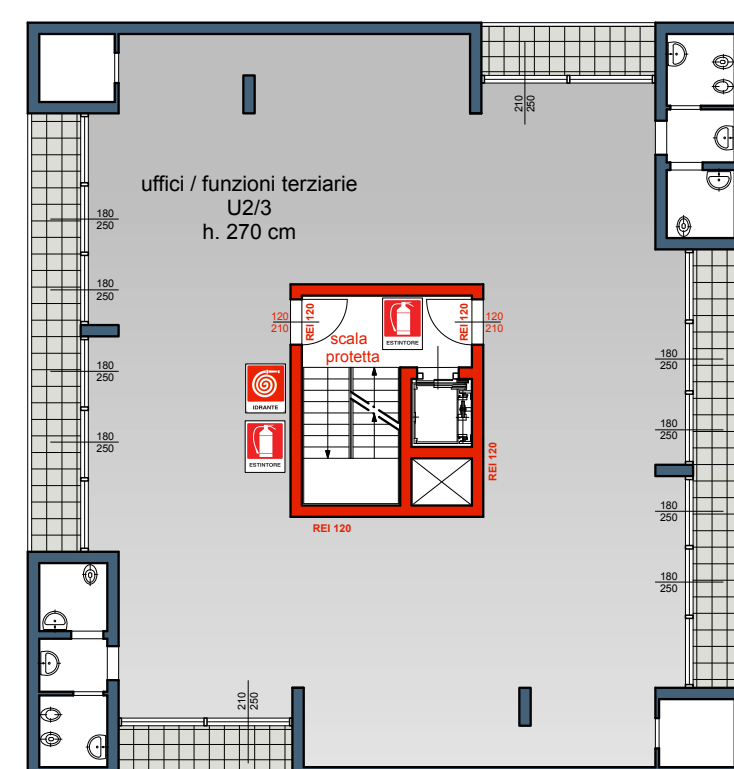

**LOTTO B - PIANA PIANO TERRA**  
**scala 1/200**



**Tav.P.19**  
**LOTTE B - C - Prime Indicazione**  
**Norme Antincendio**

scala 1/200 - 1/350 - aprile 2017

Committente:  
**TARROS S.p.a.**  
**GF S.r.l.**  
**NORA S.p.a.**

Progetto:  
Progetto architettonico ed urbanistico  
Cappelletti Sergiampietri Architetti Associati  
Via XXVII Marzo, 1  
19121 La Spezia

Giuseppe Brusacà Architetto  
Via XXIV Maggio, 121  
19124 La Spezia

nome file : TAV.P.19 lotto B VVF.vwx

revisione : 00

data : 24 febbraio 2017

responsabile elaborato : Danilo Sergiampietri / A2D2

Al sensi della vigente Legge sui diritti d'autore il presente disegno non può essere riprodotto o divulgato senza autorizzazione



**PROGETTO URBANISTICO OPERATIVO**  
**Distretto di trasformazione API 5**  
**Subdistretto API 5A**

Progetto per la trasformazione dell'area TARROS  
in via Privata Enel - Località Fossamastra - La Spezia

**A2D2** CAPPELLETTI  
SERGIAMPIETRI  
ARCHITETTI  
ASSOCIATI

GIUSEPPE BRUSACÀ ARCH.