



committenza

TALEA S.p.A.

progettista

STUDIO DE MASTRI
 Arch. Nicola DE MASTRI
 Via XX Settembre n.162
 19121 LA SPEZIA
 tel/fax 0187 751338
 mail studio@demastri.it

collaboratore

Geom. Alessandro MAGGIORELLI

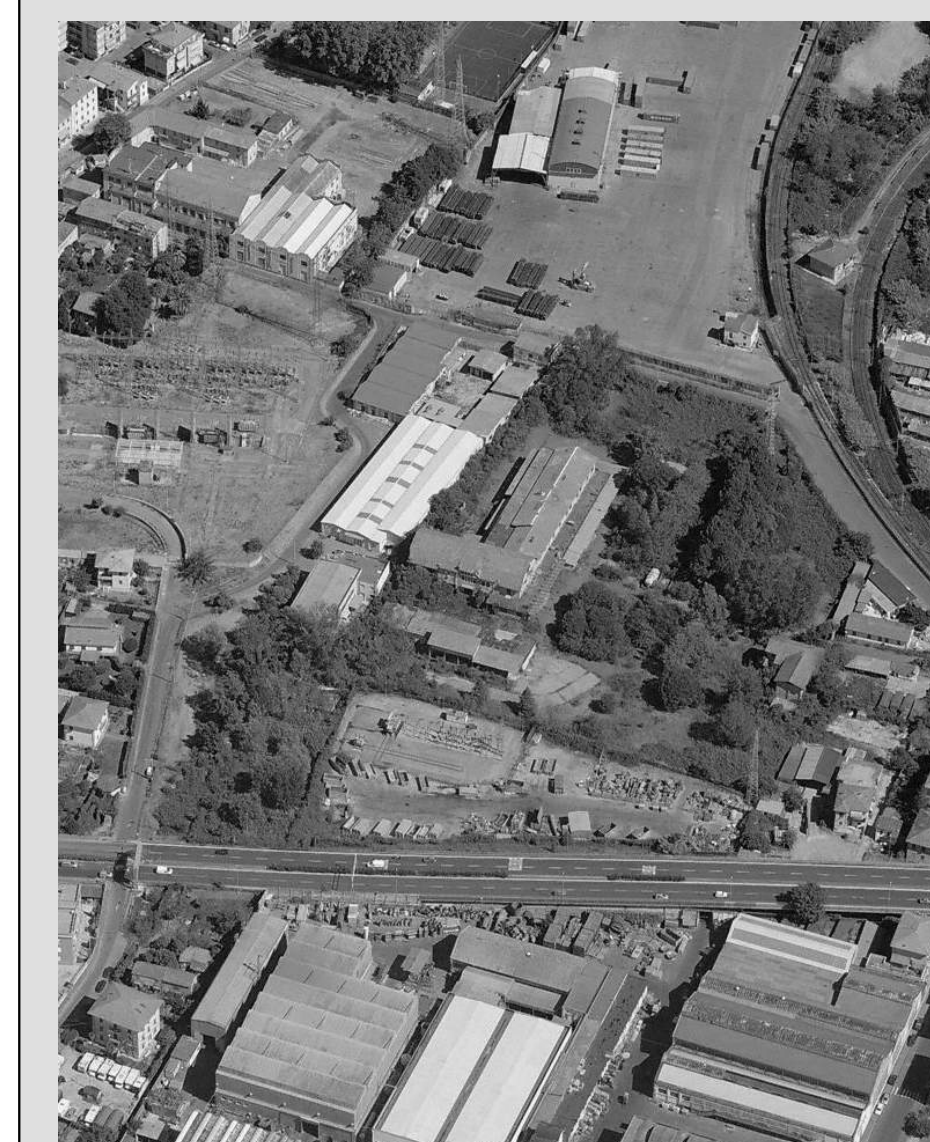

**DISTRETTO DI TRASFORMAZIONE AD1/C
 PROGETTO URBANISTICO OPERATIVO
 INERENTE L'ATTUAZIONE DELLE
 PREVISIONI EDIFICATORIE DEL DISTRETTO
 DI TRASFORMAZIONE**

REV	DESCRIZIONE	DATA
A	PUO	06-09-2016
	MODIFICATI LOTTI	28-12-2016

TITOLO ELABORATO

VISTE INTERNA FABBRICATO LOTTO 1

Fase:
**1° emissione
 PUO**

scala:

committente:	Redatto:	Controllo:	Approvato:	Data:	N° ALLEGATO
TALEA S.p.A.	AM	NDM	NDM	06-09-2016	20

comune località:

PRATICA N°:
 66-DELTALIGURE