

SEZIONE 1

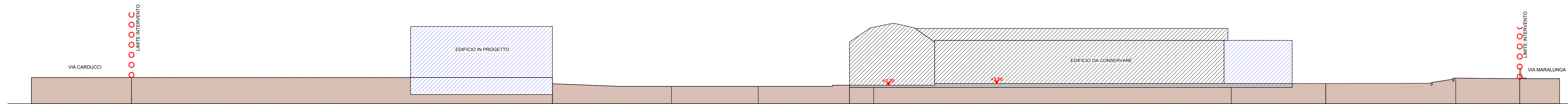

SEZIONE 2

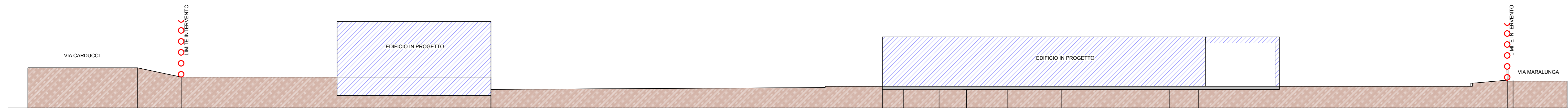

SEZIONE 3

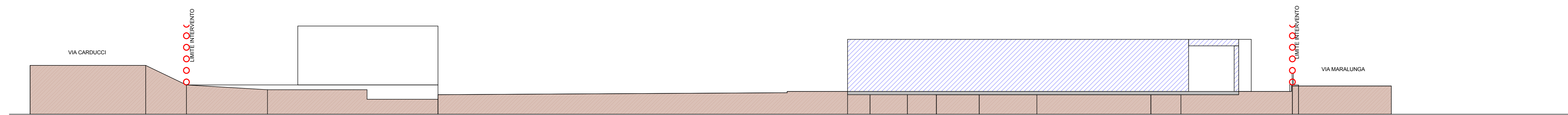

SEZIONE 4

committente
TALEA S.p.A.
 progettista
STUDIO DE MASTRI
 Arch. Nicola DE MASTRI
 Via XX Settembre n.162
 19121 LA SPEZIA
 tel/fax 0187 751338
 mail studio@demastri.it
 collaboratore
 Geom. Alessandro MAGGIORELLI

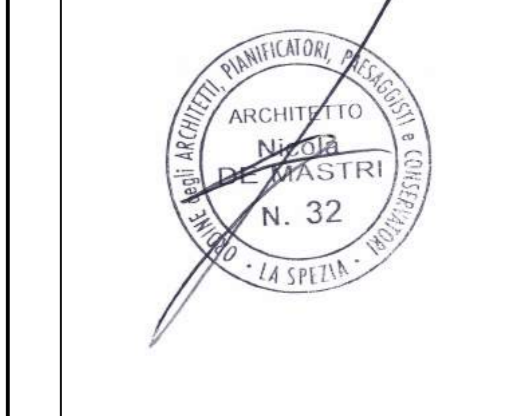

REV.	DESCRIZIONE	DATA
A	PUO	06-09-2016
	MODIFICATI LOTTI	28-12-2016

DISTRETTO DI TRASFORMAZIONE AD1/C
 PROGETTO URBANISTICO OPERATIVO
 INERENTE L'ATTUAZIONE DELLE
 PREVISIONI EDIFICATORIE DEL DISTRETTO
 DI TRASFORMAZIONE

TITOLO ELABORATO		SEZIONI PLANIVOLUMETRICHE DI PROGETTO	
comune:	TALEA S.p.A.	comune:	Comune di La Spezia (SP)
pratica:	AM	condominio:	NDM
pratica:	66-DELTA	pratica:	66-DELTA
data:	06-09-2016	data:	06-09-2016
scala:	1:300	scala:	1:300
PRATICA N°:		PRATICA N°:	
66-DELTA		66-DELTA	