

- POSTI AUTO RISERVATI AI DISABILI > 1/50 TOTALI
- PERCORSI A NORMA L. 13/89 - L. 236/89 E REGOLAMENTO EDILIZIO PENDENZA MASSIMA 6%
- ASCENSORI PER L'ACCESSO ALLA TERRAZZA A PERCHEGGIO

committente

TALEA S.p.A.

progettista
STUDIO DE MASTRI
 Arch. Nicola DE MASTRI
 Via XX Settembre n.162
 19121 LA SPEZIA
 tel/fax 0187 751338
 mail studio@demastri.it

collaboratore
 Geom. Alessandro MAGGIORELLI

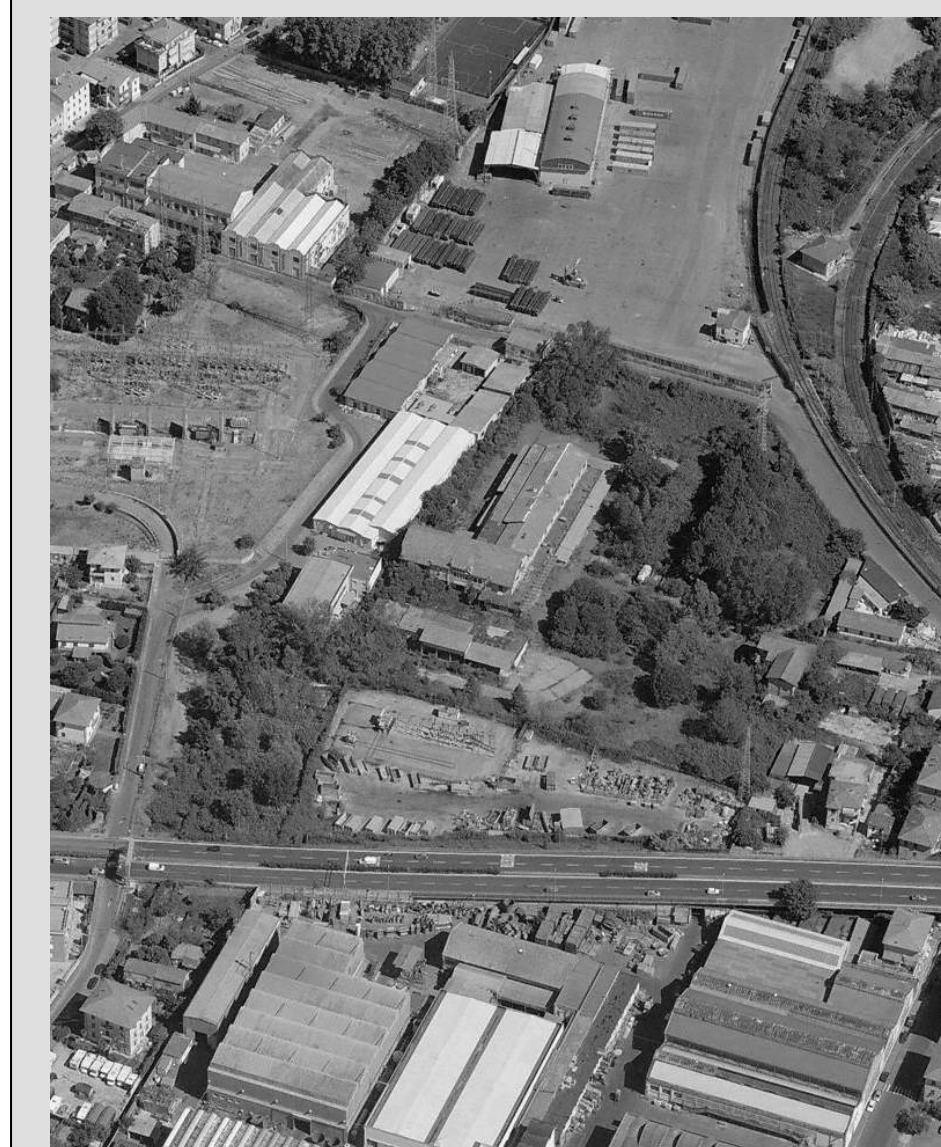

DISTRETTO DI TRASFORMAZIONE AD1/C
 PROGETTO URBANISTICO OPERATIVO
 INERENTE L'ATTUAZIONE DELLE
 PREVISIONI EDIFICATORIE DEL DISTRETTO
 DI TRASFORMAZIONE

REV	DESCRIZIONE	DATA
A	PUO	06-09-2016
		11-10-2016
		28-10-2016
	MODIFICATI LOTTI	28-12-2016

TITOLO ELABORATO
**PLANIMETRIA SUPERAMENTO BARRIERE
 ARCHITETTONICHE**

committente	scale	1° emissione	data	1:500
TALEA S.p.A.	AM	NDM	06-09-2016	10
Comune di La Spezia (SP)				

PRATICA N°
 66-DELTA/LIGURE