

- AREA DI CESSIONE
LOTTO 1 MQ 12.986
- AREA DI CESSIONE
LOTTO 2 MQ 3.130
- AREA DI CESSIONE
LOTTO 3 MQ 476

committente

TALEA S.p.A.

progettista
STUDIO DE MASTRI
Arch. Nicola DE MASTRI
Via XX Settembre n.162
19121 LA SPEZIA
tel/fax 0187 751338
mail studio@demastri.it

collaboratore
Geom. Alessandro MAGGIORELLI

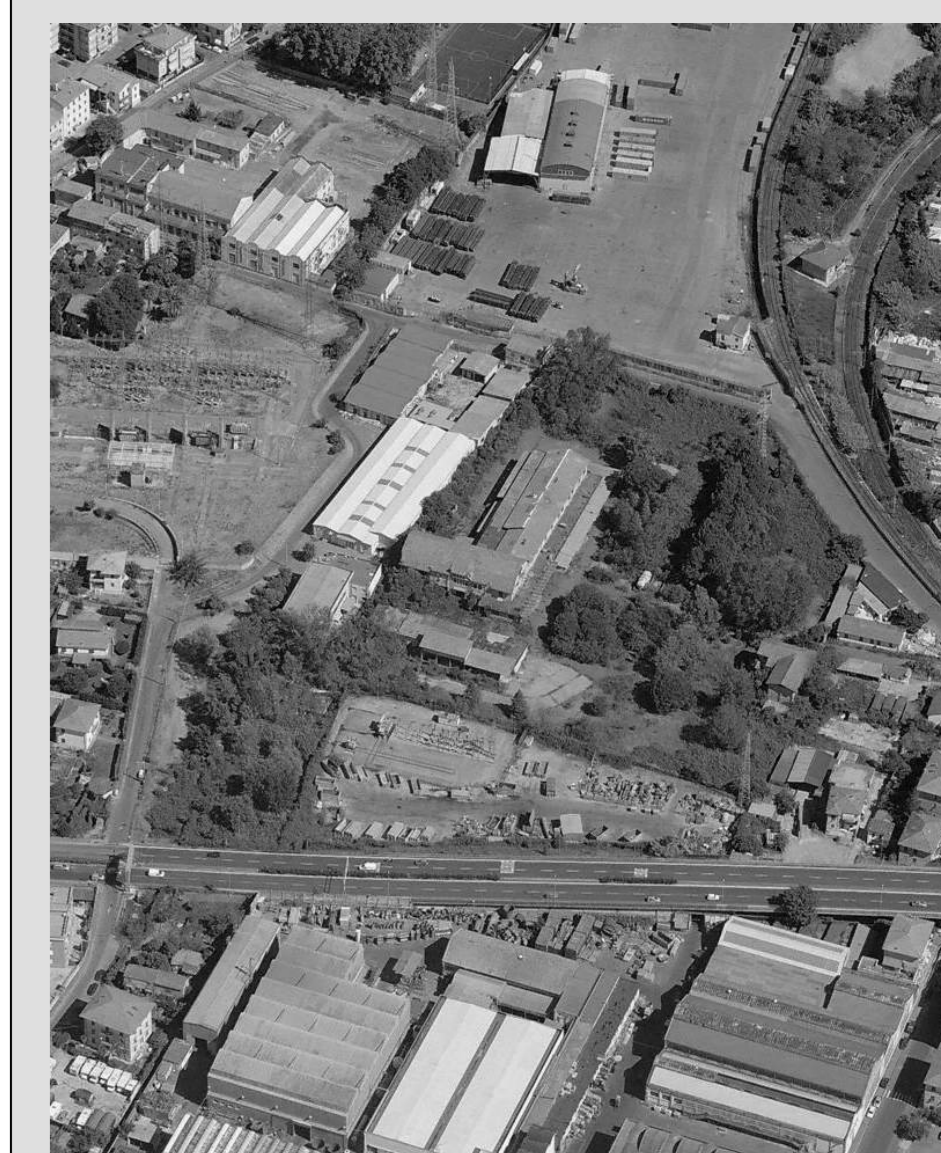

DISTRETTO DI TRASFORMAZIONE AD1/C
PROGETTO URBANISTICO OPERATIVO
INERENTE L'ATTUAZIONE DELLE
PREVISIONI EDIFICATORIE DEL DISTRETTO
DI TRASFORMAZIONE

REV.	DESCRIZIONE	DATA
A	PUO	06-09-2016
		15-10-2016
		28-10-2016
	MODIFICATI LOTTI	28-12-2016

TITOLO ELABORATO

PLANIMETRIA AREA DI CESSIONE

committente
TALEA S.p.A.

PROVA	CONDIZIONE	APPROVAZIONE	DATA	SCALE
AM	NDM	NDM	06-09-2016	1:500

comune locale
Comune di La Spezia (SP)

PRATICA N°
66-DELTA LIGURE