

SEZIONE LONGITUDINALE

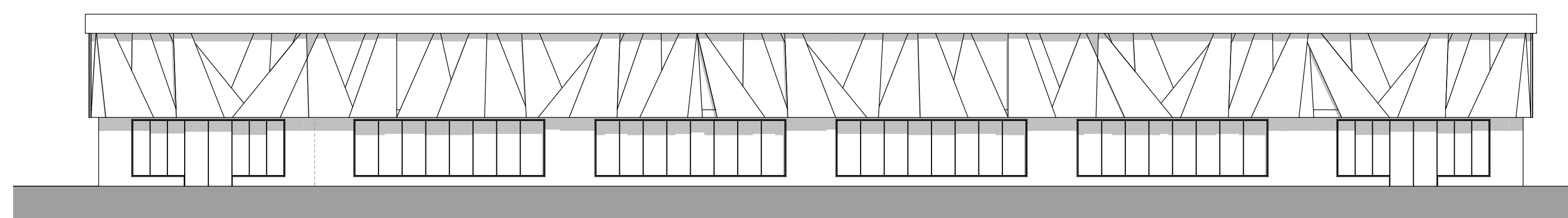

PROSPETTO SUD

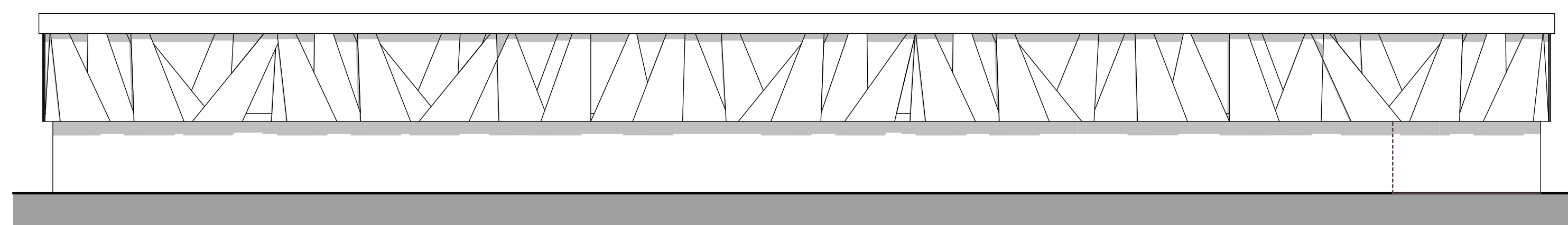

PROSPETTO NORD

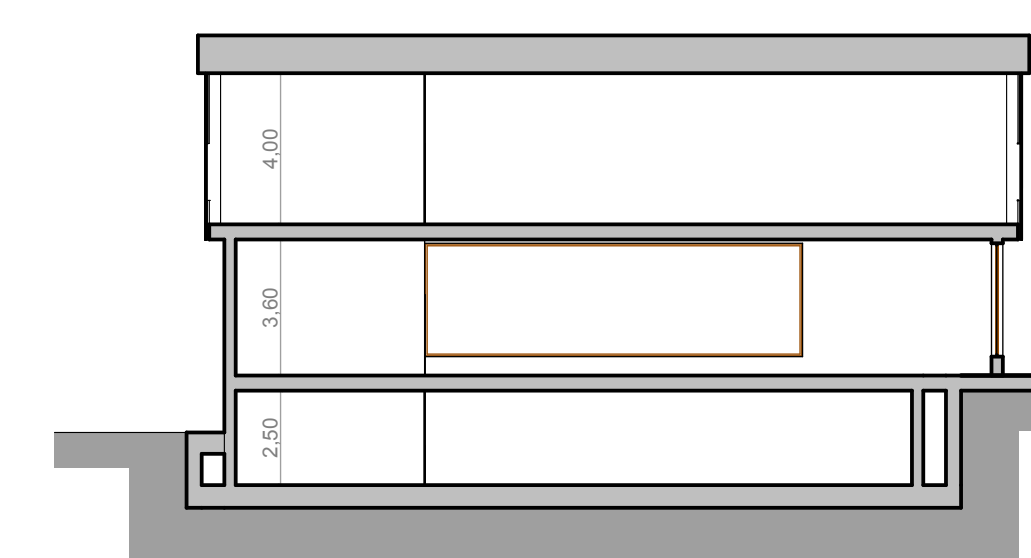

SEZIONE TRASVERSALE

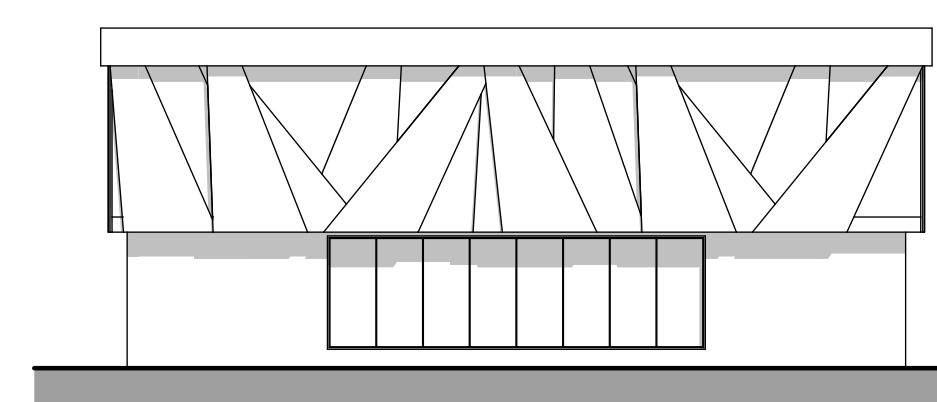

PROSPETTO OVEST

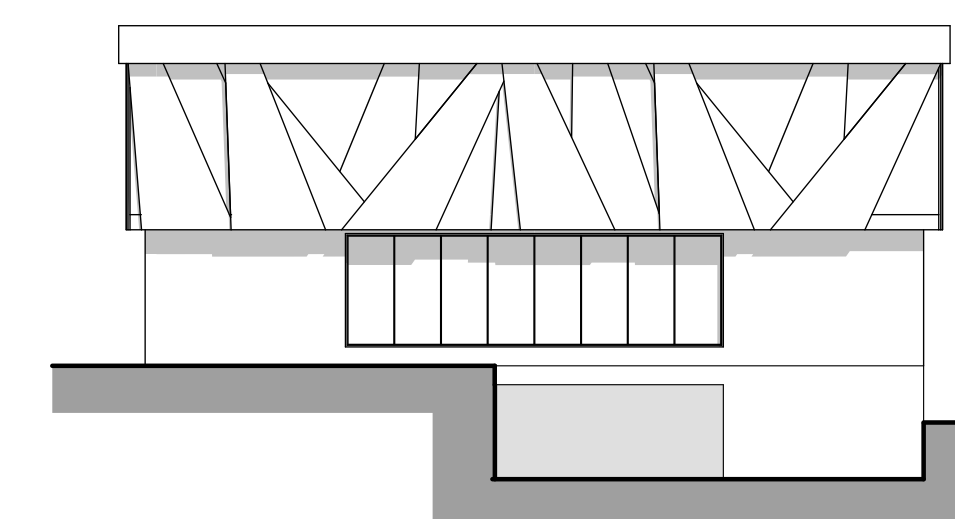

PROSPETTO EST

committente

TALEA S.p.A.

progettista

STUDIO DE MASTRI
Arch. Nicola DE MASTRI
Via XX Settembre n.162
19121 LA SPEZIA
tel/fax 0187 751338
mail studio@demastri.it

collaboratore

Geom. Alessandro MAGGIORELLI

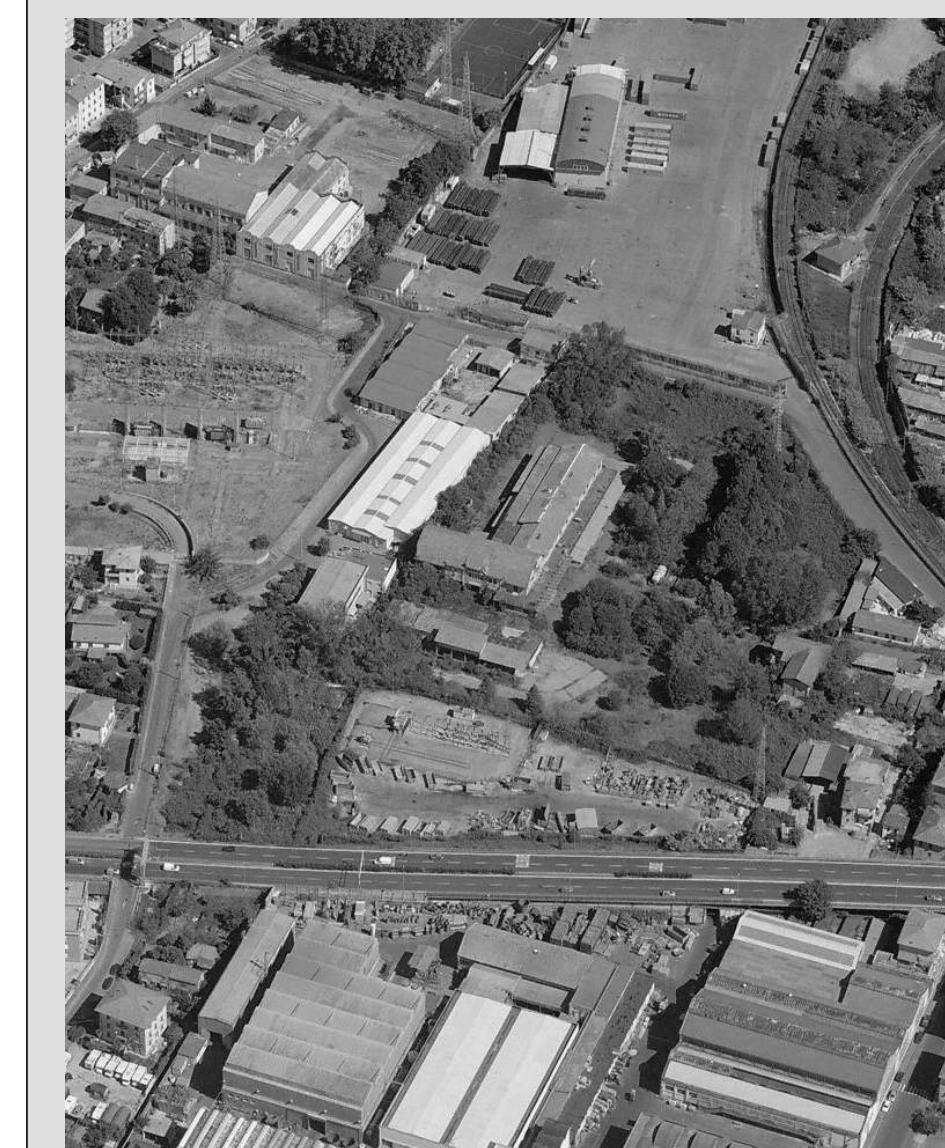

REV	DESCRIZIONE	DATA
A	PIU	06-09-2016
	MODIFICATI LOTTI	28-12-2016

DISTRETTO DI TRASFORMAZIONE AD1/C
PROGETTO URBANISTICO OPERATIVO
INERENTE L'ATTUAZIONE DELLE
PREVISIONI EDIFICATORIE DEL DISTRETTO
DI TRASFORMAZIONE

TITOLO ELABORATO
LOTTE 2-3
SCHEMI TIPOLOGICI EDIFICIO IN PROGETTO:
PROSPETTI E SEZIONI

comune:	comune-localtà:	Pratica n°:	Scale:
TALEA S.p.A.	Comune di La Spezia (SP)	66-DELTA LIGURE	1:200