

PIANO TERRA

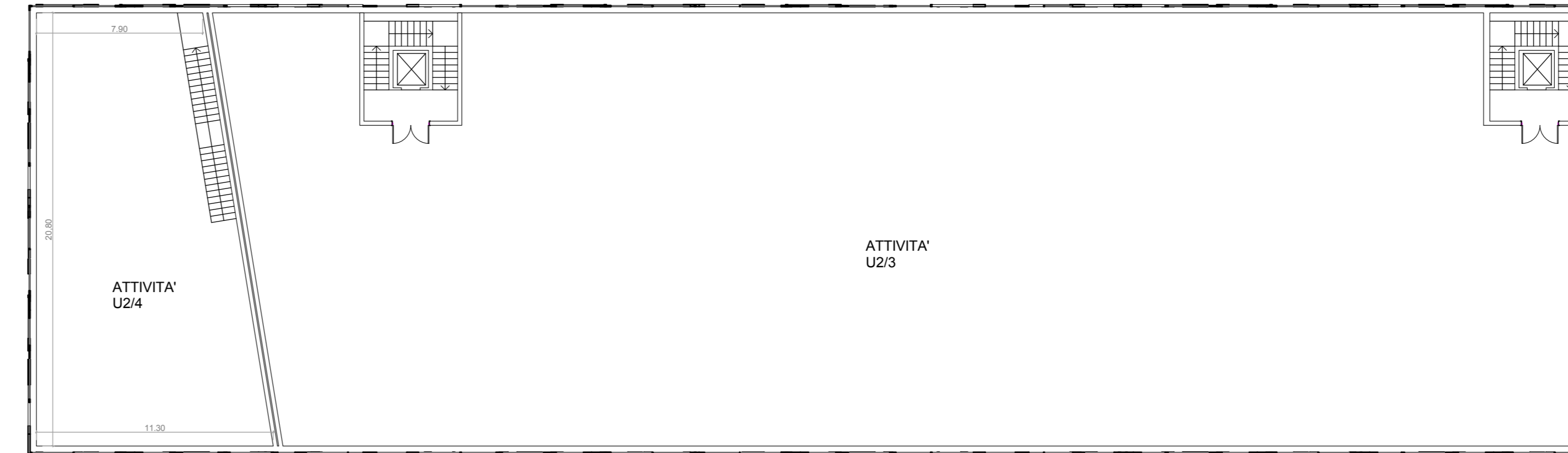

PIANO PRIMO

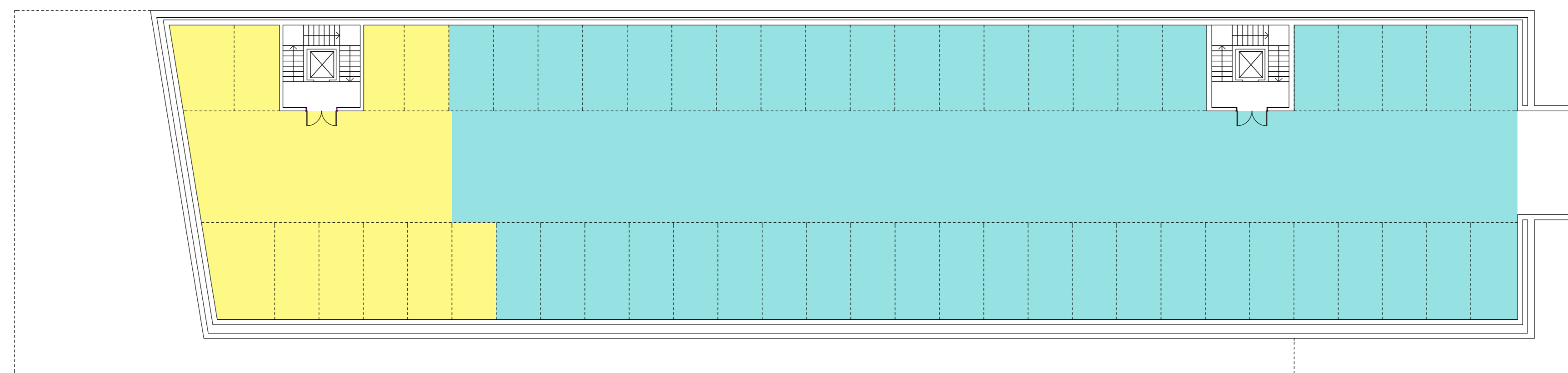

PARCHEGGI P1 MQ 251
 PARCHEGGI P2 MQ 1001

PIANO INTERRATO

committenza

TALEA S.p.A.

progettista

STUDIO DE MASTRI
 Arch. Nicola DE MASTRI
 Via XX Settembre n.162
 19121 LA SPEZIA
 tel/fax 0187 751338
 mail studio@demastri.it

collaboratore

Geom. Alessandro MAGGIORELLI



REV	DESCRIZIONE	DATA
A	PIUO	06-09-2016
	MODIFICATI LOTTI	28-12-2016

DISTRETTO DI TRASFORMAZIONE AD1/C
 PROGETTO URBANISTICO OPERATIVO
 INERENTE L'ATTUAZIONE DELLE
 PREVISIONI EDIFICATORIE DEL DISTRETTO
 DI TRASFORMAZIONE

TITOLO ELABORATO
LOTTE 2-3
SCHEMI TIPOLOGICI EDIFICIO IN PROGETTO:
PIANTE

Fase:	missione	scala:	1:200
++	PIUO		

committente:	TALEA S.p.A.	disegnato:	AM	coordinato:	NDM	approvato:	NDM	data:	06-09-2016	n° ALLEGATO:	16
--------------	--------------	------------	----	-------------	-----	------------	-----	-------	------------	--------------	----

comune-localetto: Comune di La Spezia (SP) PRATICA N°: 66-DELTA LIGURE