

Geol. dott. BRUNO ZECCHI
STUDI TECNICI
Sarzana, Via G. Mazzini 146
Levanto, Via Trento e Trieste 4
tel/fax: 0187/691175
e mail: bruno.zecchi@gmail.com

RELAZIONE GEOLOGICA ESECUTIVA DI 2° LIVELLO E GEOLOGICO-
TECNICA ESECUTIVA DI 3° LIVELLO ALLE INDAGINI
GEOGNOSTICHE DI TIPO "COMPLETO", TIPO IVa (MODO 5/a)

PROGETTO PER LA REALIZZAZIONE DI DUE FABBRICATI RESIDENZIALI
AD USO CIVILE ABITAZIONE, IN LOCALITA' NEVEA, COMUNE DI LA
SPEZIA (SP)

Committente: **dott. Marco Paganini**

Sarzana, 12 aprile 2008



Provincia della Spezia
Servizio Geologico

Il presente elaborato è conforme a quello
di cui alla determinazione n. SL2
del 23 NOV 2012

p. Il Dirigente
(Dott. Stefano PINTUS)

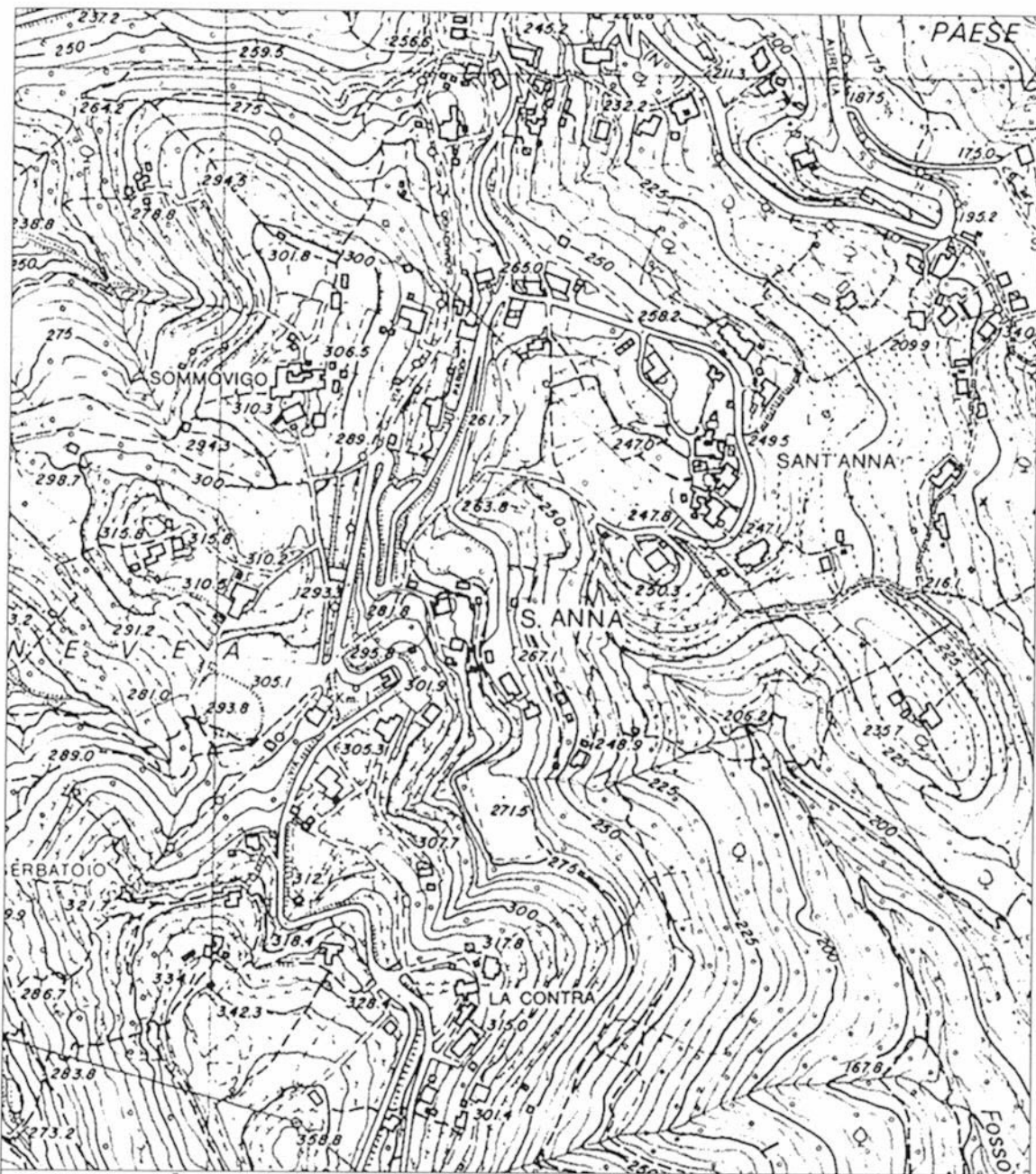

Carta Tecnica Regionale

Scala 1: 5.000

○ Area indagata

