



Sindaco
 Dott. Massimo Federici

Vicesindaco e Assessore alla Pianificazione territoriale
 Dott. Geol. Enzo Aleo
 Dott. Tommaso Biggi
 Dott.ssa Anna Marconi

Direttore Dipartimento III - Pianificazione territoriale
 Arch. Emilio Esposito

Zirpente Amministrativo legale
 Avv. Laura Niggi

Ufficio del Piano Urbanistico Comunale
 Coordinamento
 Arch. Daniela Virgilio

Consulenti esterni
 Arch. Pierluigi Bogliani
 Arch. Andrea Vergano

Collaboratori interni
 Geom. Franco della Rocca
 Geom. Dario Campagnolo
 Arch. Paola Sofia Torricone
 Dott. Geol. Ivan Vulca

Consulenza geologica
 CGT - Centro di Geotecnologia
 Prof. Geol. Enzo Aleo
 Dott. Geol. Filippo Borciani
 Dott. Tommaso Biggi
 Dott.ssa Anna Marconi

Aspetti ambientali
 Dott. Lanfranco Bico
 Dott.ssa Sabrina Masetti
 Dott. Fabio Giacomazzi

Aspetti agronomici e forestali
 Dott. Agr. Marco La Mantia

Aspetti infrastrutturali per la mobilità
 Ing. Gianluca Ronaldi
 Ing. Alessandro Trapani

Infrastrutture e opere pubbliche
 Ing. Claudio Zanni

Aspetti energetici
 Ing. Michela Carighino

Aspetti statistici
 Dott.ssa Gorgia Maggiani
 LAD/TEM
 Dott. Fabio Giacomazzi

Sistema informativo territoriale
 Dott. Fabio Azzurri
 Geom. Gianluca Carrò

Partecipazione
 Dott. David Virgilio
 LAD/TEM
 Dott. Fabio Giacomazzi

Stagiste
 Dott.ssa Gaia Granelli
 Dott.ssa Stefania Venie
 Dott.ssa Barbara Esposito

TAV. P11: Carta della disciplina degli interventi turistico-ricettivi in area collinare e delle attività alberghiere

2016
 1:10000

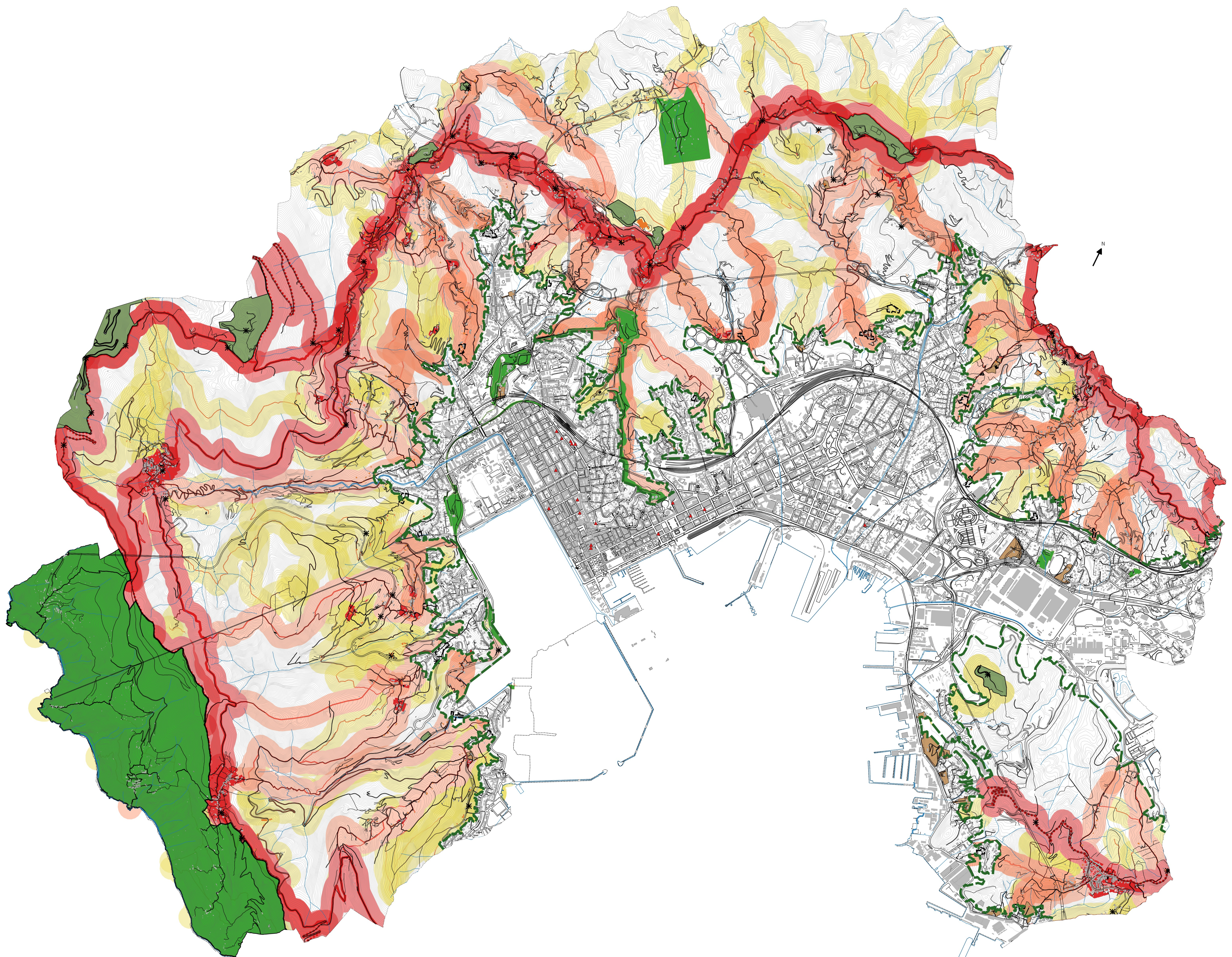

- Legenda**
- AVG
 - Dorsali
 - Frecce
 - sentieri e gradonate
 - Fascia Alta Via del Golfo e Dorsale collinare
 - Fascia "Frecce"
 - Fascia Altri sentieri
 - Perimetro del Parco della Collina
 - Nodi di intersezione tra area urbana e Parco della Collina
 - Alberghi
 - punti panoramici
 - Organismi di villa
 - Nuclei ed aggregati storici collinari
 - Fortificazioni
 - Area progetto Tramonti
 - Parchi urbani
 - Edifici di valore storico architettonico ambientale
 - A1
 - A2
 - A3